

ระบบประมวลผลและผลการเบิกจ่ายงบประมาณ ประจำปีงบประมาณ พ.ศ. 2566 สำนักส่งเสริมสุขภาพ



งบประมาณรายจ่าย ประจำปีงบประมาณ พ.ศ. 2566

(รวมศูนย์ต้นทุน สส.)

ข้อมูล ณ วันที่ 31 มกราคม 2566

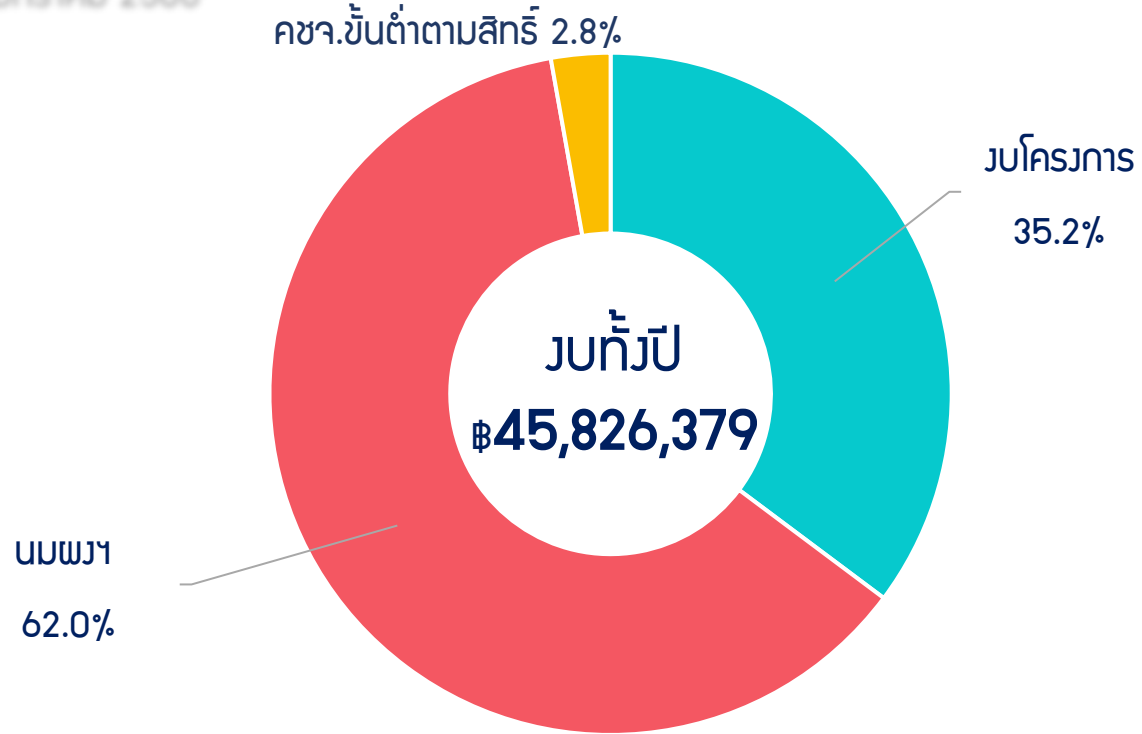

- งบโครงการ 16,138,779 บาท
- นมพวง 28,400,000 บาท
- คชจ.ขึ้นต่ำตามสิทธิ์ 1,287,600 บาท



สำนักส่งเสริมสุขภาพ

โครงการ + คชจ.ขึ้นต่ำตามสิทธิ์ + นมพวง

45,431,509 บาท

(99.14%)



สปพอ.

184,200 บาท

(0.4%)



สนง. ตรวจราชการ

210,670 บาท

(0.46%)

ผลการเบิกจ่ายงบประมาณ (รวมศูนย์ต้นทุน สส.)

ข้อมูล ณ วันที่ 31 มกราคม 2566

13.35%

ผลการเบิกจ่ายงบประมาณภาพรวม (ทั้งปี)
รวมศูนย์ต้นทุนสำนักส่งเสริมสุขภาพ

รวมทั้งปี 45,826,379 บาท

GMIS (งวด 1) 23,110,329 บาท (50%)

เบิกจ่าย 6,117,903.57 บาท
(ภาพรวม) เกือบทั้งปี = 13.35% | งวด 1 = 26.47%

ผลการเบิกจ่าย



งบโครงการ

฿ 5,781,903.57

รวมทั้งปี ฿16,138,779

35.83%

GMIS (งวด 1) ฿8,064,059

69.87%

ผลการเบิกจ่าย



นมผง

ยังไม่มีผลเบิกจ่าย

รวมทั้งปี ฿28,400,000

-ยังไม่มีผลเบิกจ่าย-

GMIS (งวด 1) ฿14,200,000

-ยังไม่มีผลเบิกจ่าย-

ผลการเบิกจ่าย



คชจ.ขึ้นตำตามสิทธิ์

฿ 336,000

รวมทั้งปี ฿1,287,600

26.10%

GMIS (งวด 1) ฿635,600

52.86%

ผลการเบิกจ่ายงบประมาณ (จำแนกรายกลุ่ม) ข้อมูล ณ วันที่ 31 มกราคม 2566

ร้อยละ (**เป้าหมาย ม.ค. 66 = 39% / ไตรมาส 2 = 50%)

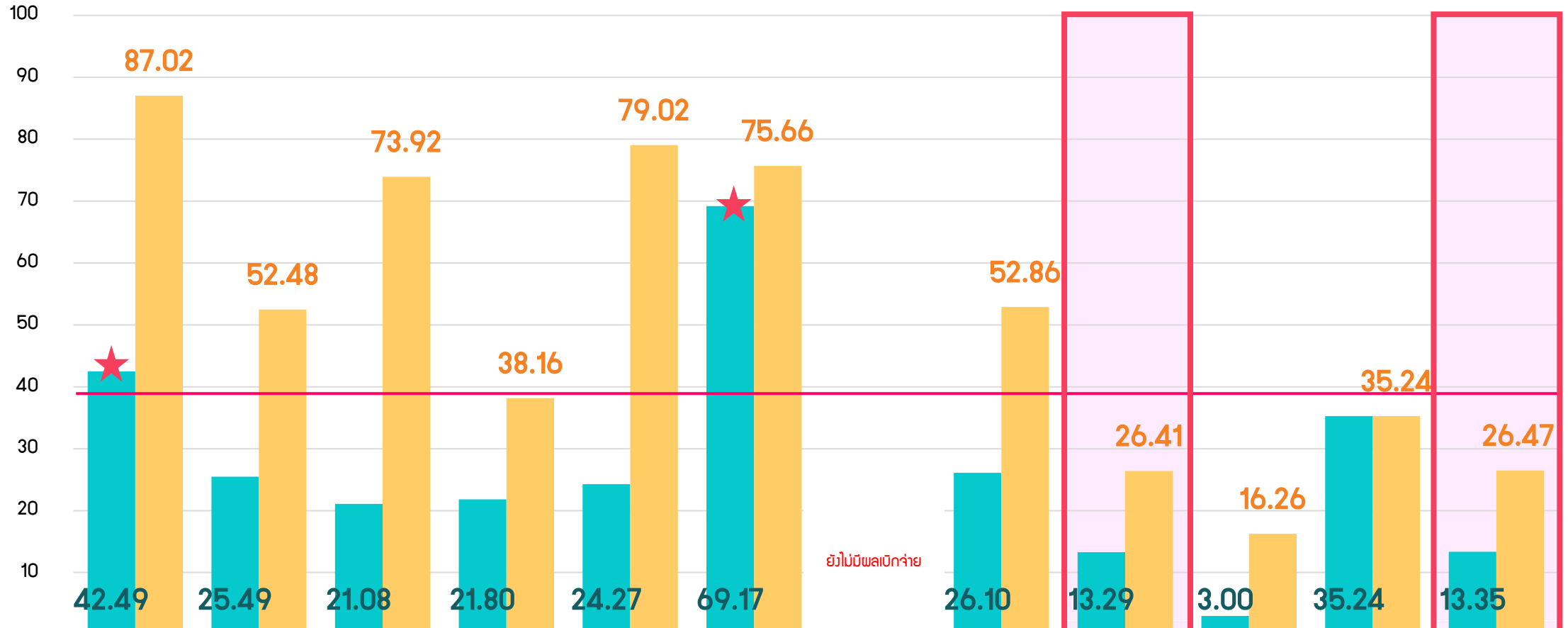

	1. กลุ่มอนามัยแม่และเด็ก	2. กลุ่มอนามัยวัยเรียนวัยรุ่น	3. กลุ่มอนามัยวัยทำงาน	4. กลุ่มสร้างเสริมศักยภาพ	5. กลุ่มบริหารยุทธศาสตร์+วิจัย	6. กลุ่มอำนวยการ+สส	7. นมพว ๖	8. คชจ.ชั้นต่ำตามสิทธิ์	รวมจบ (สส)	9. สปพอ.	10. สำนักงานตรวจราชการ	รวมงบประมาณศูนย์ต้นทุน สส.
งบทั่วไป (฿)	4,342,500	4,280,000	1,513,810	600,000	2,450,000	2,457,599	28,400,000	1,287,600	45,331,509	184,200	210,670	45,726,379
งวด 1 (฿)	2,120,250	2,079,085	431,625	400,000	752,436	2,246,713	14,200,000	635,600	22,865,709	33,950	210,670	23,110,329
ผลการจ่าย(฿)	1,844,983	1,091,055	319,054	152,630	594,557	1,699,857	-	336,000	6,038,136	5,520	74,248	6,117,904

ที่มา : กลุ่มอำนวยการ สำนักส่งเสริมสุขภาพ

■ (%) ทั่วปี ■ (%) งวด 1

สรุปผลการดำเนินการใช้งบประมาณ (จำแนกรายกลุ่ม) ข้อมูล ณ วันที่ 31 มกราคม 2566

***เป้าหมายการเบิกจ่าย เดือนมกราคม 2566 = 39%

กลุ่ม	งบทั้งปี (1)	งบได้รับตาม งวด 1□ (2)	เบิกจ่ายจริง			PO / ชื่อจำ (6)	เงินอื่น / บัตรเครดิต (7)	อนุมัติหลักการ (8)	รวม (10)	สรุปรวมการใช้งบประมาณ			รวมงวด 1 คงเหลือ (หลังเบิกจ่าย และหัก PO) (13) = (2) - [(3)+(6)+(7)]
			จำนวน (บาท) (3)	(%) ทั่วไป (4)	(%) งวด 1 (5)					จำนวน (บาท) (10) = (3)+(10)	(%) ทั่วไป (11) = (10)*100/(1)	(%) งวด 1 (12) = (10)*100/(2)	
1. กลุ่มอนามัยแม่และเด็ก	4,342,500	2,120,250	1,844,983.00	42.49	87.02	96,000.00	-	164,850.00	260,850.00	2,105,833.00	48.49	99.32	179,267.00
2. กลุ่มอนามัยวัยเรียนวัยรุ่น	4,280,000	2,079,085	1,091,054.60	25.49	52.48	725,850.00	-	138,700.00	864,550.00	1,955,604.60	45.69	94.06	262,180.40
3. กลุ่มอนามัยวัยทำงาน	1,513,810	431,625	319,054.00	21.08	73.92	-	-	15,525.00	15,525.00	334,579.00	22.10	77.52	112,571.00
4. กลุ่มสร้างเสริมสุขภาพฯ	700,000	400,000	152,630.00	21.80	38.16	-	-	100,000.00	100,000.00	252,630.00	36.09	63.16	247,370.00
5. กลุ่มบริหารยุทธศาสตร์+วิจัย	2,450,000	752,436	594,557.00	24.27	79.02	100,000.00	-	19,675.00	119,675.00	714,232.00	29.15	94.92	57,879.00
6. กลุ่มอำนวยการ+สส	2,457,599	2,246,713	1,699,856.97	69.17	75.66	536,087.49	-	328,000.00	864,087.49	2,563,944.46	104.33	114.12	10,768.54
รวมโครงการ (สส)	15,743,909	8,030,109	5,702,136	36.22	71.01	1,457,937.49	-	766,750.00	2,224,687.49	7,926,823.06	50.35	98.71	870,035.94
7. นมผง ฯ	28,400,000	14,200,000	-	-	-	6,371,904.00	-	-	6,371,904.00	6,371,904.00	22.44	44.87	7,828,096.00
8. คชจ.ขึ้นต่ำตามสิทธิ์	1,287,600	635,600	336,000.00	26.10	52.86	-	-	-	-	336,000.00	26.10	52.86	299,600.00
รวมบ (สส)	45,431,509	22,865,709	6,038,136	13.29	26.41	7,829,841	-	766,750	8,596,591	14,634,727	32.21	64.00	8,997,731.94
9. สปพอ.	184,200	33,950	5,520.00	3.00	16.26	-	-	5,700.00	5,700.00	11,220.00	6.09	33.05	28,430.00
รวมบ (สส + สปพอ.)	45,615,709	22,899,659	6,043,656	13.25	26.39	7,829,841.49	-	772,450.00	8,602,291.49	14,645,947.06	32.11	63.96	9,026,161.94
10. สำนักงานตรวจราชการ	210,670	210,670	74,248.00	35.24	35.24	63,480.00	-	-	63,480.00	137,728.00	65.38	65.38	72,942.00
รวมงบประมาณศูนย์ต้นกุ่ม สส .	45,826,379	23,110,329	6,117,903.57	13.35	26.47	7,893,321	-	772,450	8,665,771.49	14,783,675	32.26	63.97	9,099,103.94

ที่มา : กลุ่มอำนวยการ สำนักส่งเสริมสุขภาพ