

## รายการข้อมูลที่น่าสนใจ ตัวชี้วัดที่ 1.12 ร้อยละของเด็กอายุ 12 ปี ปราศจากโรคฟันผุ (Caries free)

### ระดับที่ 1 Assessment

#### 1) ผลการวิเคราะห์สถานการณ์ของตัวชี้วัดและความรู้ที่นำมาประกอบการวิเคราะห์

##### 1.1) แสดงผลผลิตผลลัพธ์ระดับ C (Comparisons) การเปรียบเทียบ

จากการเปรียบเทียบผลการตรวจสุขภาพช่องปากในช่วงเดือนเดียวกันของทุกปี ในช่วงปี 2563 และปี 2564 พบว่า ใน ปี 2563 เด็กวัยเรียนได้รับการตรวจสุขภาพช่องปากมากกว่าปี 2564 ทั้งนี้เนื่องจากในปี 2563 กระทรวงสาธารณสุข ร่วมกับ สำนักงานหลักประกันสุขภาพแห่งชาติ ได้เพิ่มรายการบริการสร้างเสริมสุขภาพและป้องกันโรคในช่องปากที่จ่ายตามรายบริการ (Fee schedule) ในกลุ่มหญิงตั้งครรภ์และกลุ่มเด็กวัยเรียน 4-12 ปี ส่งผลให้การเข้าถึงและความครอบคลุมบริการสร้างเสริมสุขภาพและป้องกันโรคในช่องปากเพิ่มขึ้น แต่ในปี 2564 เป็นช่วงที่มีการแพร่ระบาดของโรค COVID-19 ระลอกใหม่ แพร่กระจายเป็นวงกว้างและรวดเร็วมากขึ้นกว่าปี 2563 ส่งผลให้หน่วยบริการจัดบริการเฉพาะกรณีที่ได้รับบริการมีอาการฉุกเฉินและเร่งด่วนไม่สามารถ จัดบริการส่งเสริมป้องกันด้านสุขภาพช่องปากได้ ทำให้มีความครอบคลุมของการให้บริการในกลุ่มเด็กวัยเรียนลดลงเมื่อเทียบกับปีที่ผ่านมา (ดังแผนภูมิที่ 1 )

แผนภูมิที่ 1 เปรียบเทียบการตรวจสุขภาพช่องปากเด็กวัยเรียน (6-12 ปี) ในช่วงเดือนเดียวกันของปี 2563 และ 2564

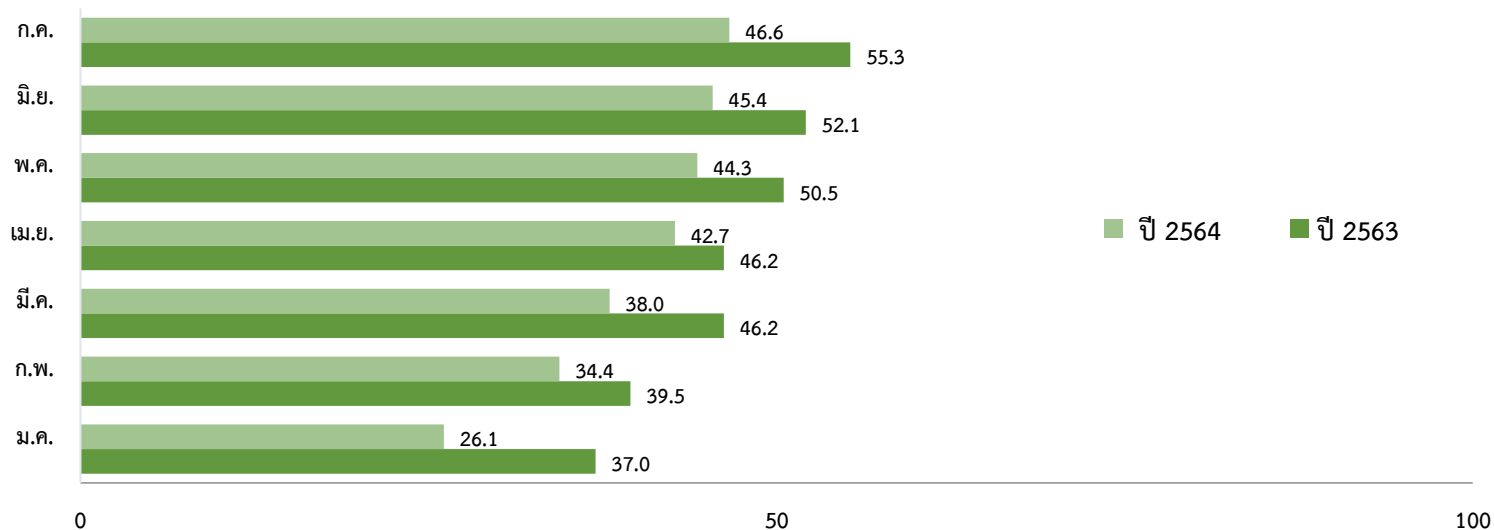

## 1.2) แสดงผลผลิตผลลัพธ์ระดับ T (Trends) แนวโน้ม

ผลการสำรวจสภาวะสุขภาพของปากแห่งชาติครั้งที่ 8 ประเทศไทย พ.ศ. 2560 เด็กวัยเรียนและวัยรุ่น เด็กวัยเรียนอายุ 12 ปี ร้อยละ 58.7 เรียนในระดับมัธยมศึกษา ตอนต้น ด้านสภาวะสุขภาพช่องปากพบว่าความชุกของโรคฟันผุในเด็กอายุ 12 ปี คือร้อยละ 52.0 โดยมีค่าเฉลี่ยฟันผุ ถอน อุด 1.4 ซี่/คน ซึ่งใกล้เคียงกับผลจากการสำรวจครั้งที่ 7 ที่มีความชุกของโรคฟันผุ ร้อยละ 52.3 ค่าเฉลี่ยฟันผุ ถอน อุด 1.3 ซี่/คน ตามลำดับ สภาวะการเกิดโรคฟันผุค่อนข้างคงที่ และ พบว่าในการสำรวจครั้งนี้เด็กอายุ 12 ปี มีสภาวะเหงือกอักเสบสูงกว่าการสำรวจในครั้งที่ 7 พ.ศ. 2555 จากร้อยละ 50.3 เป็นร้อยละ 66.3 ด้านพฤติกรรมทันตสุขภาพและการรับบริการสุขภาพช่องปาก ของนักเรียน ปัจจัยที่มีผลโดยตรงต่อสภาวะเหงือกอักเสบคือพฤติกรรมกรแปรงฟันซึ่งพบว่าร้อยละ ของการแปรงฟันหลังอาหารกลางวันของเด็กอายุ 12 ปี ลดลงจากร้อยละ 53.9 เป็นร้อยละ 44.7 เมื่อเปรียบเทียบกับผลการสำรวจครั้งที่ผ่านมา ส่วนประเด็นพฤติกรรม การบริโภคที่เสี่ยงต่อการเกิด โรคฟันผุในเด็กกลุ่มนี้คือ พฤติกรรมการดื่มน้ำอัดลมและน้ำหวาน การกินลูกอม และการกินขนม กรูบกรอบ พบว่าเด็กดื่มน้ำอัดลม และกินขนมกรูบกรอบทุกวันเพิ่มขึ้นจากการสำรวจครั้งที่ผ่านมา โดยดื่มน้ำอัดลมทุกวันเพิ่มขึ้นจากร้อยละ 9.6 เป็นร้อยละ 13.4 และกินขนมกรูบกรอบทุกวัน ลดลงจากร้อยละ 38.8 เป็นร้อยละ 32.6 การรับรู้และการรับบริการด้านสุขภาพ เด็กอายุ 12 ปี เคยปวดฟันร้อยละ 36.7 เคยหยุดเรียนเพราะไปทำฟันร้อยละ 12.2 เคยได้รับการตรวจฟันร้อยละ 84.7 เคยได้รับการรักษาฟันและเหงือกร้อยละ 50.8

ผลการดำเนินงานร้อยละเด็กอายุ 12 ปี ปราศจากฟันผุ (caries free) และได้รับการตรวจสุขภาพช่องปากและวางแผนการรักษาตั้งแต่ปี 2561-2564 พบว่า ในปี 2561 – 2563 เด็กอายุ 12 ปี มีแนวโน้มปราศจากฟันผุ (caries free) เพิ่มขึ้น คือ ร้อยละ 69.8 , 70.1 และ 71.0 ในส่วนของความครอบคลุมของการตรวจสุขภาพช่องปาก พบว่ามีแนวโน้มความครอบคลุมเพิ่มขึ้นในปี 2561 – 2564 คือ ร้อยละ 42.2 , 43.2 และ 48.7 ตามลำดับ แต่สำหรับ ปี 2564 พบว่าร้อยละปราศจากฟันผุ และ ความครอบคลุมของการตรวจสุขภาพช่องปากในเด็ก 12 ปี ลดลง (ตั้งแผนภูมิที่ 2 และ3) เนื่องจากสถานการณ์ การระบาดของโรค COVID -19 ระลอกใหม่ พื้นที่ไม่สามารถให้บริการ หรือจัดกิจกรรมต่างๆในโรงเรียนได้ เนื่องจากสถานศึกษาบางแห่งยังคงปิดเรียน และมีการปรับเปลี่ยน การเรียนการสอนเป็นรูปแบบ Online ส่งผลให้ความครอบคลุมของการให้บริการในกลุ่มเด็กวัยเรียนลดลง

แผนภูมิที่ 2 แสดงแนวโน้มร้อยละเด็ก 12 ปี ปราศจากฟันผุ (caries free) ตั้งแต่ปี 2561 - 2564 จำแนกรายเขตสุขภาพ

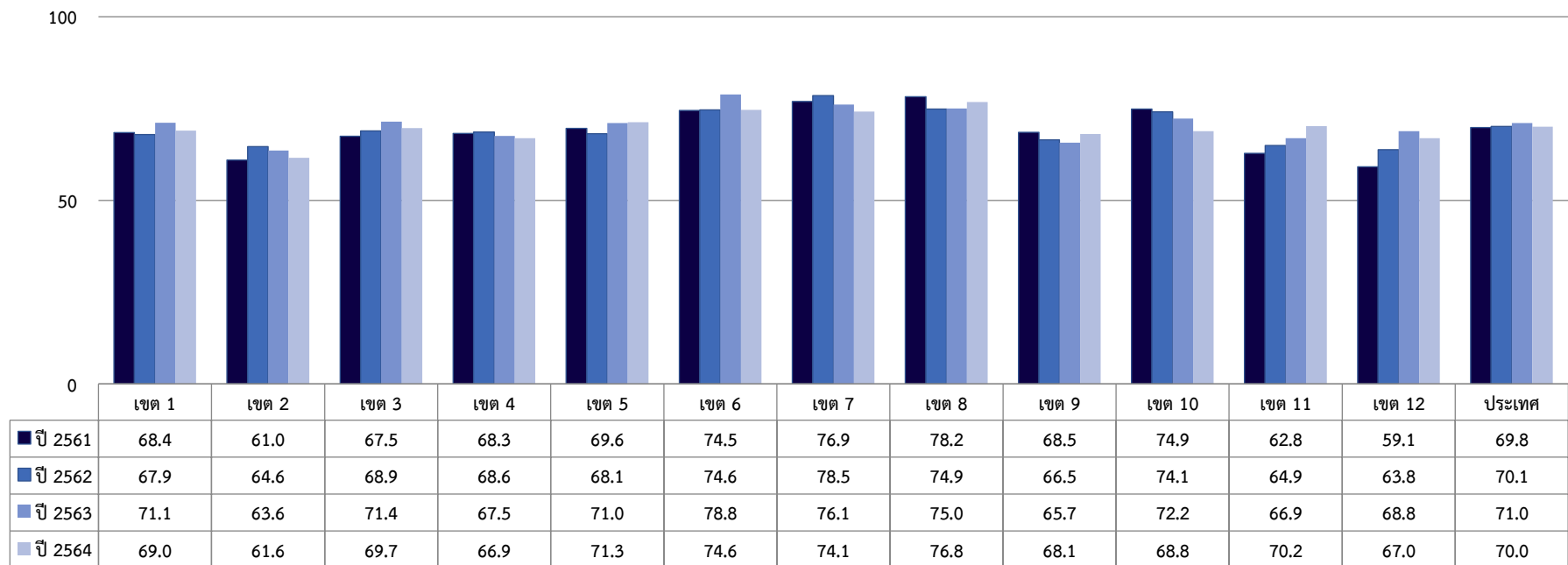

ข้อมูลจากระบบรายงาน HDC กระทรวงสาธารณสุข ณ วันที่ 30 กันยายน 2564

แผนภูมิที่ 3 แสดงแนวโน้มร้อยละเด็ก 12 ปี ได้รับการตรวจสุขภาพช่องปากและวางแผนการรักษา ตั้งแต่ปี 2561 - 2564 จำแนกรายเขตสุขภาพ

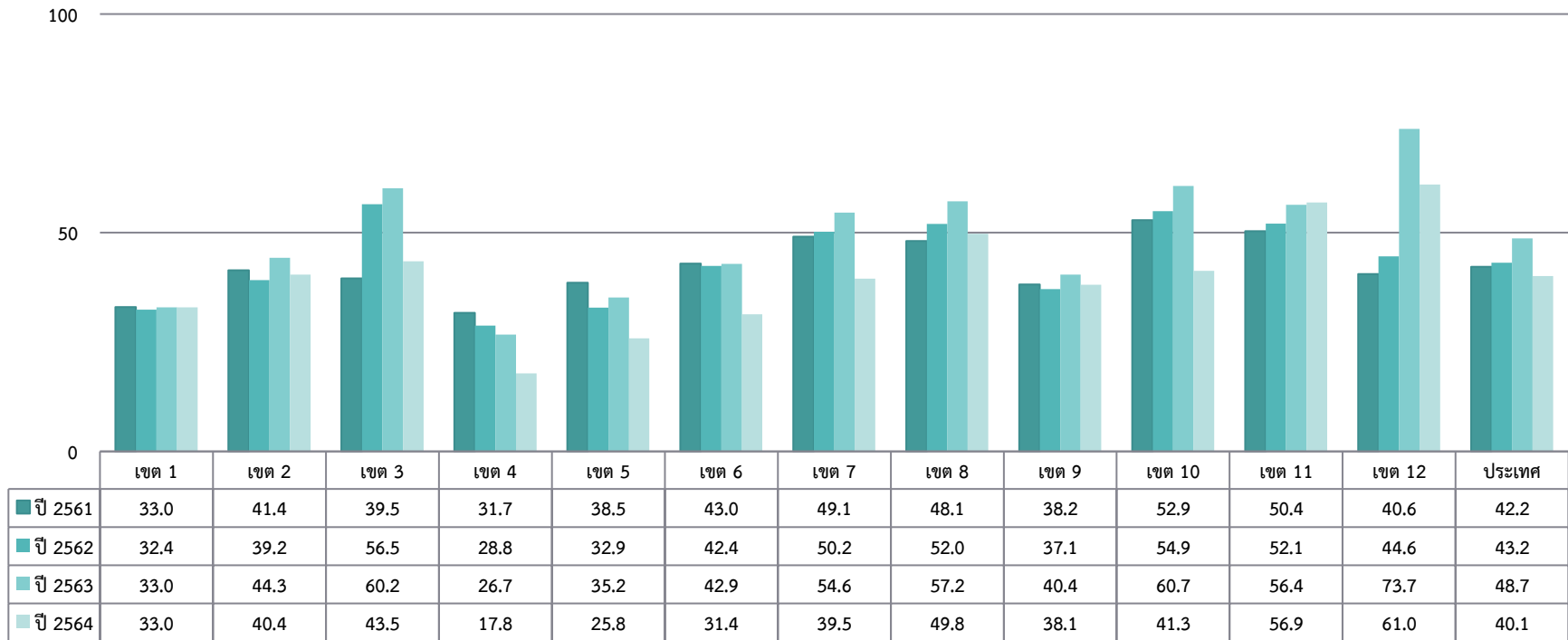

ข้อมูลจากระบบรายงาน HDC กระทรวงสาธารณสุข ณ วันที่ 30 กันยายน 2564

### 1.3) แสดงผลผลิตผลลัพธ์ระดับ LE (Level) ของผลการดำเนินงานในปัจจุบัน

ข้อมูลสถานการณ์สภาวะสุขภาพช่องปากเด็กวัยเรียนจากผลการดำเนินงานในปี 2564 พบว่า เด็กอายุ 12 ปี ปราศจากฟันผุ (Caries free) ร้อยละ 70 ซึ่งยังไม่บรรลุเป้าหมายที่กำหนดไว้ (ร้อยละ 71) ในส่วนความครอบคลุมของการตรวจสุขภาพช่องปาก พบว่า เด็กอายุ 12 ปี ได้รับการตรวจสุขภาพช่องปากและวางแผนการรักษา ร้อยละ 40.1 ซึ่งต่ำกว่าเป้าหมายที่กำหนดไว้คือ ร้อยละ 55 (ตั้งแผนภูมิที่ 4) ทั้งนี้เนื่องจากสถานการณ์การระบาดของโรค COVID -19 ระลอกใหม่ หน่วยบริการไม่สามารถจัดบริการป้องกันด้านสุขภาพช่องปาก และกิจกรรมต่างๆในโรงเรียนในโรงเรียนได้ เนื่องจากสถานศึกษาปิดเรียน เป็นผลให้ความครอบคลุมของการให้บริการในกลุ่มเด็กวัยเรียนไม่เป็นไปตามเป้าหมายที่กำหนดไว้

แผนภูมิที่ 4 ร้อยละเด็กอายุ 12 ปี ได้รับการตรวจสุขภาพช่องปากและปราศจากฟันผุ (caries free)

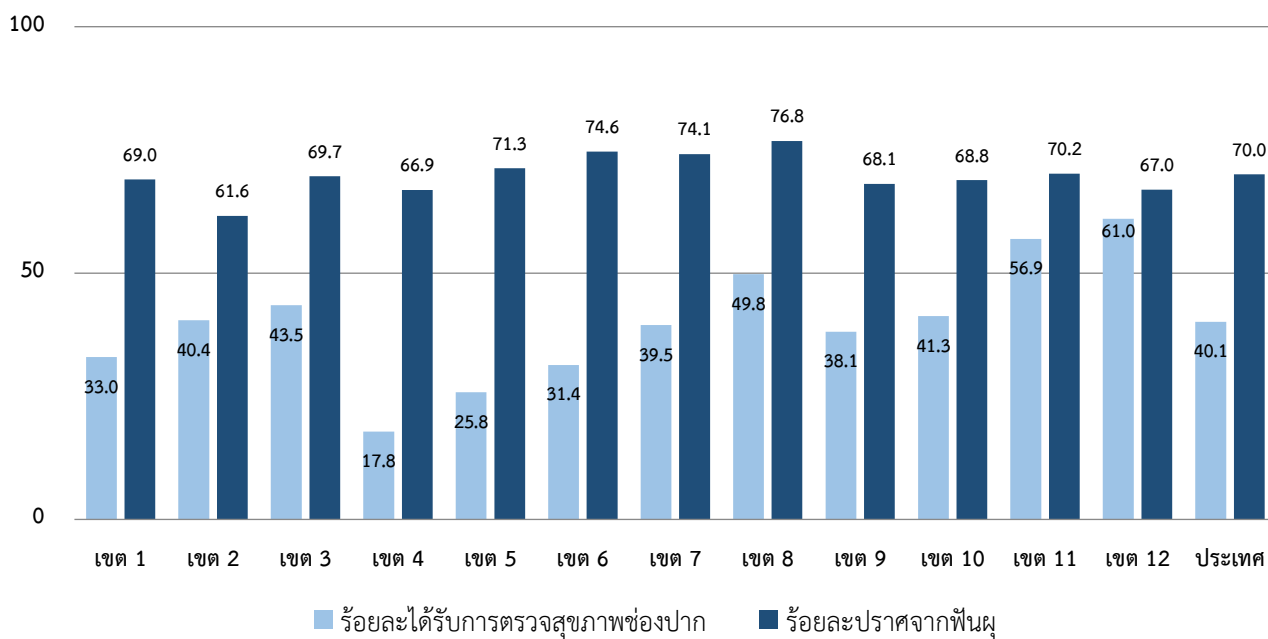

ข้อมูลจากระบบรายงาน HDC กระทรวงสาธารณสุข ณ วันที่ 30 กันยายน 2564

#### 1.4) ความรู้ที่นำมาใช้ประกอบการวิเคราะห์

รายงานการสำรวจความรู้ด้านสุขภาพและพฤติกรรมสุขภาพที่พึงประสงค์ของเด็กวัยเรียน ปี 2562 (Survey of Health Literacy and Desired Health Behaviors พบว่า ส่วนพฤติกรรมสุขภาพที่พึงประสงค์พบว่า เด็กวัยเรียนมีพฤติกรรมสุขภาพที่พึงประสงค์ด้านทันตสุขภาพ นักเรียนมีพฤติกรรมสุขภาพที่พึงประสงค์ด้านทันตสุขภาพ ร้อยละ 21.7 พฤติกรรมสุขภาพที่พึงประสงค์ด้านทันตสุขภาพที่เด็กวัยเรียนปฏิบัติตัวได้น้อยที่สุดเรียงตามลำดับ ได้แก่ แปรงฟันก่อนนอนแล้วเข้านอนทันที (ร้อยละ 53.5) แปรงฟันนาน 2 นาทีขึ้นไป (ร้อยละ 56.5) แปรงฟันอย่างน้อย 2 ครั้งต่อวันทุกวัน (ก่อนนอนทุกวันและตื่นนอนตอนเช้าทุกวัน/หลังอาหารกลางวันทุกวัน) (ร้อยละ 61.3) และใช้ยาสีฟันที่มีฟลูออไรด์(ร้อยละ 84.2) ส่วนการกินอาหารที่ส่งผลเสียต่อสุขภาพช่องปาก ได้แก่ ไม่ดื่มน้ำอัดลม (ร้อยละ 26.3) ไม่กินลูกอม (ร้อยละ 52.6) ไม่กินหรือกินขนมกรุบกรอบหรือกิน 1 – 3 วัน/สัปดาห์ (ร้อยละ 62.9) และไม่ดื่มหรือ ดื่มน้ำผลไม้ น้ำหวาน นมปรุง แต่งรส หรือดื่มนม 1 - 3 วัน/สัปดาห์ (ร้อยละ 77.8)

#### สถานการณ์การส่งเสริมสุขภาพช่องปากในโรงเรียน

จาก ข้อมูลสถานการณ์สภาวะสุขภาพช่องปากเด็กวัยเรียนจากผลการดำเนินงานในปี 2564 พบว่า เด็กอายุ 12 ปี ปราศจากฟันผุ (Caries free) ร้อยละ 74 (ดังแผนภูมิที่ 5)

แผนภูมิที่ 5 ร้อยละเด็กอายุ 12 ปี ปราศจากฟันผุในฟันแท้ ปีการศึกษา 2564

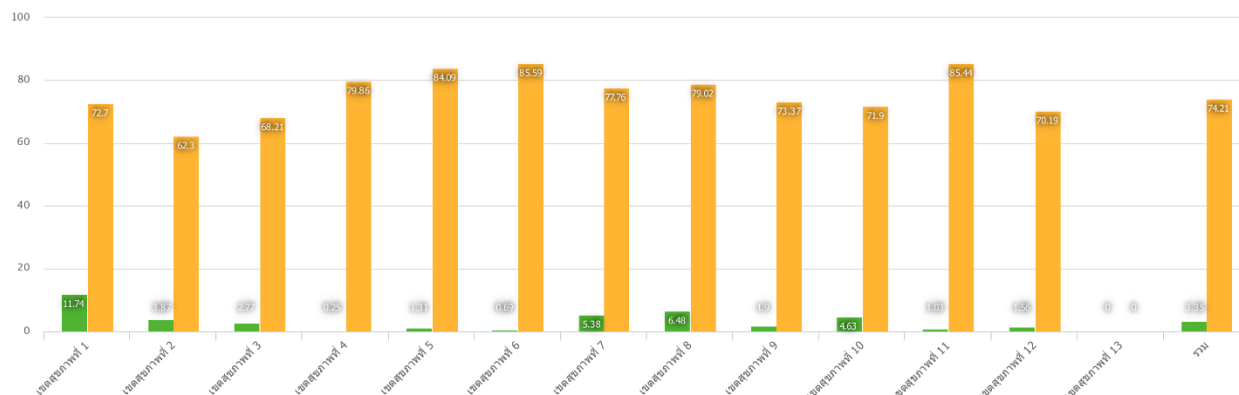

ข้อมูลจากระบบรายงาน HDC กระทรวงสาธารณสุข ณ วันที่ 2 ธันวาคม 2564

## 2) ผลการวิเคราะห์ผู้รับบริการและผู้มีส่วนได้ส่วนเสียเพื่อขับเคลื่อนตัวชี้วัด

### 2.1 ด้านผู้รับบริการมีข้อมูล

กลุ่มผู้รับบริการ จากรายงานผลสำรวจความต้องการ ความคาดหวัง ความพึงพอใจและไม่พึงพอใจของภาคีเครือข่ายผู้รับบริการ ผู้มีส่วนได้ส่วนเสียต่อสินค้าและบริการ สำนักส่งเสริมสุขภาพ กรมอนามัย ประจำปี 2563

#### 2.1.1) กลุ่มผู้รับบริการปัจจุบัน

กลุ่มอายุ 21 – 30 ปี	15.1%
กลุ่มอายุ 31 – 40 ปี	23.3%
กลุ่มอายุ 41 – 50 ปี	32.1%
กลุ่มอายุ 50 ปีขึ้นไป	29.6%
แบ่งเป็นเพศหญิง 83.6%	เพศชาย 16.4%
ส่วนใหญ่เป็นหน่วยงานภาครัฐ 98.7%	

#### 2.1.2) กลุ่มผู้รับบริการอนาคต

กลุ่มเด็กพิเศษและกลุ่มเปราะบาง

#### 2.1.3) ความต้องการ/ความคาดหวัง

- รูปแบบของเทคโนโลยี ปรับรูปแบบเป็นสื่ออิเล็กทรอนิกส์ให้ประชาชนเข้าถึงง่ายทุกกลุ่มวัย ทันสมัย สอดคล้องกับปัจจุบัน มีความรู้ครบทุกด้าน สามารถดาวน์โหลดเพื่อใช้งานได้
- เสนอให้มีการเผยแพร่สื่อทางโทรทัศน์เพื่อให้เข้าถึงประชาชนได้ง่าย และรวดเร็ว
- พัฒนาสื่อสิ่งพิมพ์ให้มีเนื้อหาครบถ้วนและไม่แยกส่วนกันเพื่อความสะดวกในการใช้งานของพื้นที่

#### 2.1.4) ความผูกพัน

1. ความคิดเห็นเกี่ยวกับภาพลักษณ์ของสำนักส่งเสริมสุขภาพ

- ผู้มีส่วนได้ส่วนเสียมีความคิดเห็นว่าสำนักส่งเสริมสุขภาพเป็นศูนย์กลางการพัฒนาขีดความสามารถด้านส่งเสริมสุขภาพให้กับเจ้าหน้าที่ผู้ปฏิบัติงาน ในระดับมาก 51.6 เปอร์เซ็นต์ ระดับปานกลาง 25.2 เปอร์เซ็นต์ และระดับมากที่สุด 19.5 เปอร์เซ็นต์

- ผู้มีส่วนได้ส่วนเสียมีความคิดเห็นว่าสำนักส่งเสริมสุขภาพเป็นแหล่งความรู้และสนับสนุนด้านวิชาการส่งเสริมสุขภาพของประเทศ ในระดับมาก 49.7 เปอร์เซ็นต์ ระดับมากที่สุด 24.5 เปอร์เซ็นต์ และระดับปานกลาง 23.9 เปอร์เซ็นต์

- ผู้มีส่วนได้ส่วนเสียมีความคิดเห็นว่าสำนักส่งเสริมสุขภาพมีความเป็นผู้นำในการกำหนดนโยบายด้านส่งเสริมสุขภาพของประเทศ ระดับมาก 51.6 เปอร์เซ็นต์ ระดับปานกลาง 25.8 เปอร์เซ็นต์ และระดับมากที่สุด 21.4 เปอร์เซ็นต์

ความคิดเห็นเกี่ยวกับความสัมพันธ์กับสำนักส่งเสริมสุขภาพ

- หน่วยงานของท่านมีความสัมพันธ์กับหน่วยงานของสำนักส่งเสริมสุขภาพ ระดับมาก 45.3 เปอร์เซ็นต์ ระดับปานกลาง 27.7 เปอร์เซ็นต์และระดับมากที่สุด 20.1 เปอร์เซ็นต์

- แนวโน้มที่ท่านจะแนะนำให้เพื่อนหรือคนรู้จักมาใช้สินค้าของสำนักส่งเสริมสุขภาพ ระดับมาก 54.1 เปอร์เซ็นต์ ระดับปานกลาง 22.6 เปอร์เซ็นต์ และระดับมากที่สุด 18.2 เปอร์เซ็นต์

#### 2.1.5) ความพึงพอใจ

##### ด้านสอดคล้องกับสภาพปัญหาในพื้นที่

มาตรฐานโรงเรียนส่งเสริมสุขภาพ 84.7%

สมุดบันทึกสุขภาพ ป.5-6 88.9%

สมุดบันทึกสุขภาพ ม.1-6 85.6%

##### ด้านสนับสนุนเจ้าหน้าที่ทำงานได้ดีขึ้น

มาตรฐานโรงเรียนส่งเสริมสุขภาพ 87.8%

สมุดบันทึกสุขภาพ ป.5-6 92.2%

สมุดบันทึกสุขภาพ ม.1-6 91.4%

##### ด้านมีความชัดเจนไม่ยุ่งยากในการใช้งาน

มาตรฐานโรงเรียนส่งเสริมสุขภาพ 84.3%

สมุดบันทึกสุขภาพ ป.5-6 89.6%

สมุดบันทึกสุขภาพ ม.1-6 87.9%

#### 2.1.6) ความไม่พึงพอใจ

##### ด้านสอดคล้องกับสภาพปัญหาในพื้นที่

มาตรฐานโรงเรียนส่งเสริมสุขภาพ 15.3%

สมุดบันทึกสุขภาพ ป.5-6 11.1%

สมุดบันทึกสุขภาพ ม.1-6 14.4%

##### ด้านสนับสนุนเจ้าหน้าที่ทำงานได้ดีขึ้น

มาตรฐานโรงเรียนส่งเสริมสุขภาพ 12.2%

สมุดบันทึกสุขภาพ ป.5-6 7.8%

สมุดบันทึกสุขภาพ ม.1-6 8.6%

##### ด้านมีความชัดเจนไม่ยุ่งยากในการใช้งาน

มาตรฐานโรงเรียนส่งเสริมสุขภาพ 15.7%



สมุดบันทึกสุขภาพ ป.5-6 10.4%

สมุดบันทึกสุขภาพ ม.1-6 12.1%

### 2.1.7) ข้อเสนอแนะจากผู้รับบริการ

ส่วนกลางควรมีการสนับสนุน สมุดบันทึกกิจกรรมอนามัยโรงเรียน (อร. 14) ให้ครอบคลุมและต่อเนื่องทุกปี

## 2.2 ด้านผู้มีส่วนได้ส่วนเสียมีข้อมูล

กลุ่มผู้มีส่วนได้ส่วนเสียจากรายงานผลสำรวจความต้องการ ความคาดหวัง ความพึงพอใจและไม่พึงพอใจของภาคี เครือข่าย ผู้รับบริการ ผู้มีส่วนได้ส่วนเสียต่อสินค้าและบริการ สำนักส่งเสริมสุขภาพ กรมอนามัย ประจำปี พ.ศ.2563

### 2.2.1) กลุ่มผู้มีส่วนได้ส่วนเสียปัจจุบัน

#### 1. บุคคลที่มีอายุ ดังนี้

- อายุ 21-30 ปี จำนวน 15.1 เปอร์เซ็นต์
- อายุ 31-40 ปี จำนวน 23.3 เปอร์เซ็นต์
- อายุ 41-50 ปี จำนวน 32.1 เปอร์เซ็นต์
- มากกว่า 50 ปีขึ้นไป จำนวน 29.6 เปอร์เซ็นต์

#### 2. เพศ หญิง จำนวน 83.6 เปอร์เซ็นต์ เพศชายจำนวน 16.4 เปอร์เซ็นต์

3. สถานที่ทำงาน หน่วยงานภาครัฐ/รัฐวิสาหกิจ จำนวน 98.7 เปอร์เซ็นต์ และหน่วยงานภาคเอกชน องค์กรปกครองส่วนท้องถิ่น องค์กรชุมชน สื่อมวลชน จำนวน 1.3 เปอร์เซ็นต์

### 2.2.2) กลุ่มผู้มีส่วนได้ส่วนเสียในอนาคต

กลุ่มเด็กเปราะบาง (เด็กพิเศษ) ที่จะต้องขยายผลการดำเนินงานในเด็กกลุ่มนี้ให้ครอบคลุมในเรื่องการส่งเสริมสุขภาพ และการป้องกันโรค

### 2.2.3) ความต้องการ/ความคาดหวัง

ความคิดเห็นต่อการบริการ และบุคลากร ในภาพรวมของสำนักส่งเสริมสุขภาพ ผู้มีส่วนได้ส่วนเสียเคยใช้สินค้า/บริการของสำนักส่งเสริมสุขภาพ 98.3 เปอร์เซ็นต์

โดยผู้มีส่วนได้ส่วนเสีย มีความคาดหวังและความต้องการต่อสินค้า /บริการของสำนักส่งเสริมสุขภาพดังนี้

1. เกณฑ์/มาตรฐานการส่งเสริมสุขภาพทุกกลุ่มวัย ต้องชัดเจน แนวทางการดำเนินงานสอดคล้องกัน เช่น โรงเรียน ส่งเสริมสุขภาพ

2. การบูรณาการงานที่เกี่ยวข้องเช่น โภชนาการ การกำลังกาย ที่เนื้อหาเชื่อมโยงกัน ส่วนกลางจะแยกตามงาน แต่พื้นที่แยกตามกลุ่มวัย เมื่องานลงมาพื้นที่จึงต้องนำมาบูรณาการให้ได้
3. รูปแบบของเทคโนโลยี ปรับรูปแบบเป็นสื่ออิเล็กทรอนิกส์ให้ประชาชนเข้าถึงง่ายทุกกลุ่มวัย ทันสมัย สอดคล้องกับปัจจุบัน มีความรู้ครบทุกด้าน สามารถดาวน์โหลดเพื่อใช้งานได้
4. เสนอให้มีการเผยแพร่สื่อทางโทรทัศน์เพื่อให้เข้าถึงประชาชนได้ง่าย และรวดเร็ว
5. พัฒนาสื่อสิ่งพิมพ์ให้มีเนื้อหาครบถ้วนและไม่แยกส่วนกันเพื่อความสะดวกในการใช้งานในพื้นที่
6. การติดตามการดำเนินงานตามนโยบายอย่างต่อเนื่อง ผู้ปฏิบัติงานส่วนกลางควรฟังข้อคิดเห็นจากผู้ปฏิบัติงานระดับพื้นที่

#### 2.2.4) ความผูกพัน

- หน่วยงานของท่านมีความสัมพันธ์กับหน่วยงานของสำนักส่งเสริมสุขภาพ ระดับมาก 45.3 เปอร์เซ็นต์ ระดับปานกลาง 27.7 เปอร์เซ็นต์และระดับมากที่สุด 20.1 เปอร์เซ็นต์
- แนวโน้มที่ท่านจะแนะนำให้เพื่อนหรือคนรู้จักมาใช้สินค้าของสำนักส่งเสริมสุขภาพ ระดับมาก 54.1 เปอร์เซ็นต์ ระดับปานกลาง 22.6 เปอร์เซ็นต์ และระดับมากที่สุด 18.2 เปอร์เซ็นต์

#### 2.2.5) ความพึงพอใจ

##### ด้านสอดคล้องกับสภาพปัญหาในพื้นที่

- มาตรฐานโรงเรียนส่งเสริมสุขภาพ 84.7%
- สมุดบันทึกสุขภาพ ป.5-6 88.9%
- สมุดบันทึกสุขภาพ ม.1-6 85.6%

##### ด้านสนับสนุนเจ้าหน้าที่ทำงานได้ดีขึ้น

- มาตรฐานโรงเรียนส่งเสริมสุขภาพ 87.8%
- สมุดบันทึกสุขภาพ ป.5-6 92.2%
- สมุดบันทึกสุขภาพ ม.1-6 91.4%

##### ด้านมีความชัดเจนไม่ยุ่งยากในการใช้งาน

- มาตรฐานโรงเรียนส่งเสริมสุขภาพ 84.3%
- สมุดบันทึกสุขภาพ ป.5-6 89.6%
- สมุดบันทึกสุขภาพ ม.1-6 87.9%

#### 2.2.6) ความไม่พึงพอใจ

##### ด้านสอดคล้องกับสภาพปัญหาในพื้นที่

- มาตรฐานโรงเรียนส่งเสริมสุขภาพ 15.3%
- สมุดบันทึกสุขภาพ ป.5-6 11.1%

สมุดบันทึกสุขภาพ ม.1-6 14.4%

**ด้านสนับสนุนเจ้าหน้าที่ทำงานได้ดีขึ้น**

มาตรฐานโรงเรียนส่งเสริมสุขภาพ 12.2%

สมุดบันทึกสุขภาพ ป.5-6 7.8%

สมุดบันทึกสุขภาพ ม.1-6 8.6%

**ด้านมีความชัดเจนไม่ยุ่งยากในการใช้งาน**

มาตรฐานโรงเรียนส่งเสริมสุขภาพ 15.7%

สมุดบันทึกสุขภาพ ป.5-6 10.4%

สมุดบันทึกสุขภาพ ม.1-6 12.1%

**2.2.7) ข้อเสนอแนะจากผู้รับบริการ**

ควรมีการสำรวจความต้องการ สื่อ/คู่มือ/โปสเตอร์ ของผู้ใช้งานในระดับพื้นที่ ก่อนการสนับสนุนเพื่อให้การดำเนินงานตรงกับความต้องการของพื้นที่และเกิดประโยชน์สูงสุดแก่เด็กวัยเรียนวัยรุ่น

**3) ทำเนียบผู้รับบริการ**

**ทำเนียบผู้รับบริการ (C) และผู้มีส่วนได้ส่วนเสีย (SH) ประจำปีงบประมาณ พ.ศ. 2565**

**หน่วยงาน กลุ่มอนามัยเด็กวัยเรียนวัยรุ่น สำนักส่งเสริมสุขภาพ**

ระดับ ศูนย์/สสม./สสจ./สำนักอนามัยกรุงเทพมหานคร

ลำดับ ที่	ชื่อ- นามสกุล (ผู้รับบริการ/ ผู้ติดต่อ)	สังกัด/หน่วยงาน	ประเภทการติดต่อ/ กามีส่วนได้ส่วนเสีย	E-mail (ถ้ามี)
1	นางพลอยเนตร ชนานันท์พนธิ	ศูนย์อนามัยที่ 1 เชียงใหม่	ประสานงานทาง โทรศัพท์	
2	นางสาวอรพิน พิศไหว	ศูนย์อนามัยที่ 1 เชียงใหม่	ประสานงานทาง ไลน์	
3	นางรัฐดิรัตน์ อินตาวง	สำนักงานสาธารณสุขจังหวัดเชียงใหม่	ประสานงานทาง โทรศัพท์	
4	นางคณิตา กวางค์	สำนักงานสาธารณสุขจังหวัดเชียงใหม่	ประสานงานทาง โทรศัพท์	
5	นางสาวณภัทรรัตน์ สารทอง	สำนักงานสาธารณสุขจังหวัดเชียงราย	ประสานงานทาง โทรศัพท์	ka_noomjeeb@hotmail.com
6	นางมัตติกา ปิงเมือง	สำนักงานสาธารณสุขจังหวัดเชียงราย	ประสานงานทาง โทรศัพท์	mata_kid@hotmail.com
7	นางอุบลกาญจน์ ทับแก่น	สำนักงานสาธารณสุขจังหวัดลำพูน	ประสานงานทาง โทรศัพท์	jubonkan@gmail.com

8	นางพิมภาวรรณ เขะตะตา	สำนักงานสาธารณสุขจังหวัดลำพูน	ประสานงานทาง โทรศัพท์	pimpawanenator@gmail.com
9	นางสาวกรรณิการ์ มณีวรรณ	สำนักงานสาธารณสุขจังหวัดลำปาง	ประสานงานทาง โทรศัพท์	pu.maneeone@gmail.com
10	นางสุจิตรา อัจฉริยะ	สำนักงานสาธารณสุขจังหวัดลำปาง	ประสานงานทาง โทรศัพท์	s.sujitra@hotmail.com
11	นางสาวศิรินทร์ทิพย์ สุพรรณ	สำนักงานสาธารณสุขจังหวัดแพร่	ประสานงานทาง โทรศัพท์	ea.pro@hotmail.com
12	นางสาวศิรินทร์ทิพย์ สุพรรณ	สำนักงานสาธารณสุขจังหวัดแพร่	ประสานงานทาง โทรศัพท์	ea.pro@hotmail.com
13	นางกิงดาว โพธิ์สุยะ	สำนักงานสาธารณสุขจังหวัดน่าน	ประสานงานทาง โทรศัพท์	kingdaw.pho@gmail.com
14	นางกิงดาว โพธิ์สุยะ	สำนักงานสาธารณสุขจังหวัดน่าน	ประสานงานทาง โทรศัพท์	kingdaw.pho@gmail.com
15	นางพัชรินทร์ นันชัย	สำนักงานสาธารณสุขจังหวัดพะเยา	ประสานงานทาง โทรศัพท์	dang_pacharin@hotmail.com
16	นายวันชัย ยวนใจ	สำนักงานสาธารณสุขจังหวัดพะเยา	ประสานงานทาง โทรศัพท์	neung_is@hotmail.com
17	นางสาวกมลลักษณ์ จงอมรรัตน์	สำนักงานสาธารณสุขจังหวัดพะเยา	ประสานงานทาง โทรศัพท์	mont-hot@hotmail.com
18	นางสาวอัญชลี เลาหมี่	สำนักงานสาธารณสุขจังหวัด แม่ฮ่องสอน	ประสานงานทาง โทรศัพท์	pom_2531pom@hotmail.com
19	นางรัตนาภรณ์ เหมือนจันทร์	ศูนย์อนามัยที่ 2 พิษณุโลก	ประสานงานทาง โทรศัพท์	finfich@hotmail.com
20	นางชนัดดา เกิดแพร	ศูนย์อนามัยที่ 2 พิษณุโลก	ประสานงานทาง ไลน์	kaijae3978@gmail.com
21	นางสาวพิชานัน หนวงษ์	ศูนย์อนามัยที่ 2 พิษณุโลก	ประสานงานทาง โทรศัพท์	pichanun_lek@hotmail.com
22	นางสาวรัชนก ใจเจ็ดชู	ศูนย์อนามัยที่ 2 พิษณุโลก	ประสานงานทาง โทรศัพท์	chanok.jai@hotmail.com
23	นางสาวนิภาธร มั่นฤทธิ์	ศูนย์อนามัยที่ 2 พิษณุโลก	ประสานงานทาง โทรศัพท์	numhwan_mi@hotmail.com
24	นางศุภาวัลย์ โคกทอง	สำนักงานสาธารณสุขจังหวัด พิษณุโลก	ประสานงานทาง โทรศัพท์	
25	นางขวัญกมล วิจิตรกุล	สำนักงานสาธารณสุขจังหวัดอุดรดิตถ์	ประสานงานทาง โทรศัพท์	Khun_Khunkamol@hotmail.com
26	นางนันทวัน ปุรินทรากิบาล	สำนักงานสาธารณสุขจังหวัดอุดรดิตถ์	ประสานงานทาง โทรศัพท์	mod_pur@windowslive.com
27	นางสิริศา กันธะโน	สำนักงานสาธารณสุขจังหวัดตาก	ประสานงานทาง โทรศัพท์	childlearningssj@gmail.com

28	นางสาวจิราพร ฐาปนพงศ์พร	สำนักงานสาธารณสุขจังหวัดตาก	ประสานงานทาง โทรศัพท์	m.meow-khc@hotmail.com
29	นางจิรนนท์ ดิวดานนท์	สำนักงานสาธารณสุขจังหวัดสุโขทัย	ประสานงานทาง โทรศัพท์	jeab290509gmail.com
30	นางสาวภรภัทร ดอกไม้	สำนักงานสาธารณสุขจังหวัดสุโขทัย	ประสานงานทาง โทรศัพท์	p.parapat@gmail.com
31	นางสายฝน เพชรลิม	สำนักงานสาธารณสุขจังหวัด เพชรบูรณ์	ประสานงานทาง โทรศัพท์	songserm_ssj@hotmail.com
32	นายจิโรจน์ ใจयोग	สำนักงานสาธารณสุขจังหวัด เพชรบูรณ์	ประสานงานทาง โทรศัพท์	mentalheathphed@gmail.com
33	นางสาววิญญ์พัญ์ สุทธิโหมินทร์	ศูนย์อนามัยที่ 3 นครสวรรค์	ประสานงานทาง ไลน์	suttikomin@hotmail.com
34	นางสาวเบญจมา ยมสาร	ศูนย์อนามัยที่ 3 นครสวรรค์	ประสานงานทาง โทรศัพท์	bjben04@gmail.com
35	นางเบญจมาศ เวทย์จรัส	สำนักงานสาธารณสุขจังหวัด นครสวรรค์	ประสานงานทาง โทรศัพท์	benjamas.vet7@gmail.com
36	นางสาวสุภิญญา พลูเกลี้ยง	สำนักงานสาธารณสุขจังหวัด นครสวรรค์	ประสานงานทาง โทรศัพท์	Kung123kob@hotmail.com
37	นางลภัสณัฐ นิลวัชรภรณ์	สำนักงานสาธารณสุขจังหวัดอุทัยธานี	ประสานงานทาง โทรศัพท์	nop.51@hotmail.com
38	นางสาวสุภารัตน์ วงศ์ยศ	สำนักงานสาธารณสุขจังหวัดอุทัยธานี	ประสานงานทาง โทรศัพท์	suparat0311@windowslive.com
39	นางจรรณจิรา โมราสุข	สำนักงานสาธารณสุขจังหวัด กำแพงเพชร	ประสานงานทาง โทรศัพท์	_jira@hotmail.com
40	นางสาวรัตติกาล เกาเพชร	สำนักงานสาธารณสุขจังหวัด กำแพงเพชร	ประสานงานทาง โทรศัพท์	Rattikam.beau@gmail.com
41	นางชญานพร ฌษญาสุทธิกรกุล	สำนักงานสาธารณสุขจังหวัดพิจิตร	ประสานงานทาง โทรศัพท์	c.chetsadaporn@gmail.com
42	นางสาวสุนลีนต์ บุญสิน	สำนักงานสาธารณสุขจังหวัดพิจิตร	ประสานงานทาง โทรศัพท์	prathum.2123@gmail.com
43	นางชุลีพร สุขยิม	สำนักงานสาธารณสุขจังหวัดชัยนาท	ประสานงานทาง โทรศัพท์	sukyim08@gmail.com
44	นางสาวกอบแก้ว ชันดี	ศูนย์อนามัยที่ 4 สระบุรี	ประสานงานทาง ไลน์	kobkaew.tee@hotmail.com
45	นางนัชชिरา ใจเผื่อแผ่	ศูนย์อนามัยที่ 4 สระบุรี	ประสานงานทาง โทรศัพท์	natchy.aoe2810@gmail.com
46	นางสาววิมล สายสุ่ม	ศูนย์อนามัยที่ 4 สระบุรี	ประสานงานทาง โทรศัพท์	athiwat123@hotmail.com
47	นายมนตรี อาจสมิติ	ศูนย์อนามัยที่ 4 สระบุรี	ประสานงานทาง โทรศัพท์	montree.a@gmail.com

48	นายปิยพล ดาอินวงศ์	ศูนย์อนามัยที่ 4 สระบุรี	ประสานงานทาง โทรศัพท์	woot.waw@gmail.com
49	นางทรงศนีย์ ธรรมาธวัณน์	ศูนย์อนามัยที่ 4 สระบุรี	ประสานงานทาง โทรศัพท์	bjben04@gmail.com
50	นางขวัญตา สิงห์นิกร	ศูนย์อนามัยที่ 4 สระบุรี	ประสานงานทาง โทรศัพท์	kwanta.653@gmail.com
51	นางอัจฉรา คงสมฤทธิ	ศูนย์อนามัยที่ 4 สระบุรี	ประสานงานทาง โทรศัพท์	puatchara.k@gmail.com
52	นางสาวสุภาวดี กัญญาบุญ	ศูนย์อนามัยที่ 4 สระบุรี	ประสานงานทาง โทรศัพท์	suphavadee020@gmail.com
53	นางสาวพัชรัตน์ ปินตดวง	ศูนย์อนามัยที่ 4 สระบุรี	ประสานงานทาง โทรศัพท์	yim_natt@hotmail.com
54	นางวรารวรรณ สมบุญนาค	สำนักงานสาธารณสุขจังหวัดอ่างทอง	ประสานงานทาง โทรศัพท์	
55	นางสาวอ่อนนุช หมวดคุณ	สำนักงานสาธารณสุขจังหวัดอ่างทอง	ประสานงานทาง โทรศัพท์	
56	นายณัฐพล หาญโสภี	สำนักงานสาธารณสุขจังหวัดสระบุรี	ประสานงานทาง โทรศัพท์	
57	ดร.เปรมวดี สาริชีวิน	สำนักงานสาธารณสุขจังหวัดสระบุรี	ประสานงานทาง โทรศัพท์	
58	นางสาวจิตาภา ศรีอรุณ	สำนักงานสาธารณสุขจังหวัด พระนครศรีอยุธยา	ประสานงานทาง โทรศัพท์	
59	นายสมพล พวงจันทร์	สำนักงานสาธารณสุขจังหวัดสิงห์บุรี	ประสานงานทาง โทรศัพท์	
60	นางสาวภานุมาศ เรือนหลวง	สำนักงานสาธารณสุขจังหวัดสิงห์บุรี	ประสานงานทาง โทรศัพท์	
61	นางสาวทรงลักษณ์ กล้าพีร์	สำนักงานสาธารณสุขจังหวัดลพบุรี	ประสานงานทาง โทรศัพท์	
62	นางสุภาพร ศศิจันทร์	สำนักงานสาธารณสุขจังหวัดปทุมธานี	ประสานงานทาง โทรศัพท์	
63	นางสาววรางคณา เลี้ยงตน	สำนักงานสาธารณสุขจังหวัดปทุมธานี	ประสานงานทาง โทรศัพท์	
64	นายสุรศักดิ์ จงเชิดชูตระกูล	สำนักงานสาธารณสุขจังหวัดนนทบุรี	ประสานงานทาง โทรศัพท์	
65	นางอรอนงค์ วรสุทธิ	สำนักงานสาธารณสุขจังหวัดนนทบุรี	ประสานงานทาง โทรศัพท์	
66	นางสาวอชิรญา นาคฤทธิ	สำนักงานสาธารณสุขจังหวัด นครนายก	ประสานงานทาง โทรศัพท์	
67	นางจุฬาลักษณ์ บุญมีรัตน์ โยธิน	สำนักงานสาธารณสุขจังหวัด นครนายก	ประสานงานทาง โทรศัพท์	

68	นางจุติพร นงลักษณ์	ศูนย์อนามัยที่ 5 ราชบุรี	ประสานงานทาง ไลน์	jutiporn.far@gmail.com
69	นางสุภาภรณ์ มีแก้ว	สำนักงานสาธารณสุขจังหวัดราชบุรี	ประสานงานทาง โทรศัพท์	supaporn.gung@gmail.com
70	นางสาวศิริกัญจน์ เจริญไชยธีรารง	สำนักงานสาธารณสุขจังหวัด สุพรรณบุรี	ประสานงานทาง โทรศัพท์	
71	นางสาวธัญญาพร ศรีเชื้อ	สำนักงานสาธารณสุขจังหวัด สุพรรณบุรี	ประสานงานทาง โทรศัพท์	
72	นางสาวภัททิรา ผานิล	สำนักงานสาธารณสุขจังหวัดนครปฐม	ประสานงานทาง โทรศัพท์	pattiralovely30@hotmail.com
73	นางสาวรุ่งอรุณ ชูทวีป	สำนักงานสาธารณสุขจังหวัดนครปฐม	ประสานงานทาง โทรศัพท์	
74	นางภารวี วันสามง่าม	สำนักงานสาธารณสุขจังหวัด กาญจนบุรี	ประสานงานทาง โทรศัพท์	praew2518punpun@gmail.com
75	นางชนิษฐา กิจนิธิ	สำนักงานสาธารณสุขจังหวัด กาญจนบุรี	ประสานงานทาง โทรศัพท์	
76	นางสาวนิศาชล อินทโชติ	สำนักงานสาธารณสุขจังหวัด สมุทรสาคร	ประสานงานทาง โทรศัพท์	eve_nisachon@hotmail.com
77	นางสาวรัตนาศรีกัน	สำนักงานสาธารณสุขจังหวัด สมุทรสาคร	ประสานงานทาง โทรศัพท์	
78	นางแววตา หงษ์เวียงจันทร์	สำนักงานสาธารณสุขจังหวัด สมุทรสงคราม	ประสานงานทาง โทรศัพท์	wawta16@gmail.com
79	นางพวงแก้ว กมลธรรม	สำนักงานสาธารณสุขจังหวัด สมุทรสงคราม	ประสานงานทาง โทรศัพท์	
80	นางสาวภูริภัคค์ พรหมมินทร์	ศูนย์อนามัยที่ 6 ชลบุรี	ประสานงานทาง ไลน์	phuri.po9@gmail.com
81	นายฉลาด คงลา	สำนักงานสาธารณสุขจังหวัด ประจวบคีรีขันธ์	ประสานงานทาง โทรศัพท์	kwankoloha@gmail.com
82	ว่าที่ร้อยตรีสุทธนภ ศรีทอง	สำนักงานสาธารณสุขจังหวัด ประจวบคีรีขันธ์	ประสานงานทาง โทรศัพท์	
83	นางวันทนีย์ ปานเพชร	สำนักงานสาธารณสุขจังหวัดชลบุรี	ประสานงานทาง โทรศัพท์	wantanee_a@hotmail.com
84	นางขวัญยืน โขขุนทด	สำนักงานสาธารณสุขจังหวัดชลบุรี	ประสานงานทาง โทรศัพท์	yuen2507@hotmail.com
85	นางสาวจุฑามาศ จินจุ	สำนักงานสาธารณสุขจังหวัด ปราจีนบุรี	ประสานงานทาง โทรศัพท์	
86	นางอัญชลี มงกุฎทอง	สำนักงานสาธารณสุขจังหวัด ปราจีนบุรี	ประสานงานทาง โทรศัพท์	Alcha_59@yahoo.com
87	นางสาวศิริพร ดาราภูมิ	สำนักงานสาธารณสุขจังหวัดสระแก้ว	ประสานงานทาง โทรศัพท์	

88	นางสาวสุลีสรัตน์ เพ็ชรสมบัติ	สำนักงานสาธารณสุขจังหวัดสระแก้ว	ประสานงานทาง โทรศัพท์	suleerat.p@hotmail.com
89	นางสุวะรีย์ ดำเนินวุฒิ	สำนักงานสาธารณสุขจังหวัด สมุทรปราการ	ประสานงานทาง โทรศัพท์	
90	นางกาญจนา วรรณะพาหุณ	สำนักงานสาธารณสุขจังหวัด สมุทรปราการ	ประสานงานทาง โทรศัพท์	ann9998@gmail.com
91	นางวิภา อัครานนทสิทธิ์	สำนักงานสาธารณสุขจังหวัด ฉะเชิงเทรา	ประสานงานทาง โทรศัพท์	
92	นางพรพรรณ เกิดแก้ว	สำนักงานสาธารณสุขจังหวัด ฉะเชิงเทรา	ประสานงานทาง โทรศัพท์	anamai24pa@gmail.com
93	นางจอมขวัญ กองวาจา	สำนักงานสาธารณสุขจังหวัดระยอง	ประสานงานทาง โทรศัพท์	songserm011rayong@gmail.com
94	นางจุฑามาศ ยลศิริวัฒน์	สำนักงานสาธารณสุขจังหวัดระยอง	ประสานงานทาง โทรศัพท์	Jaju7339@gmail.com
95	นางสาวพิรญาณ์ นองเนื่อง	สำนักงานสาธารณสุขจังหวัดตราด	ประสานงานทาง โทรศัพท์	aistop1@gmail.com
96	นางภิญญาดา สุภาพโสภณ	สำนักงานสาธารณสุขจังหวัดตราด	ประสานงานทาง โทรศัพท์	charnyada@hotmail.com
97	นางสาวสุวารีย์ หลิมเจริญ	สำนักงานสาธารณสุขจังหวัดจันทบุรี	ประสานงานทาง โทรศัพท์	su_aek55@hotmail.com
98	นางสาววสิมล สุวรรณรัตน์	สำนักงานสาธารณสุขจังหวัดจันทบุรี	ประสานงานทาง โทรศัพท์	wasimon1990@gmail.com
99	นางบังอร กล่ำสุวรรณ	ศูนย์อนามัยที่ 7 ขอนแก่น	ประสานงานทาง ไลน์	bklamsuwan@gmail.com
100	นางสุภาภรณ์ ศรีสุพรรณ	ศูนย์อนามัยที่ 7 ขอนแก่น	ประสานงานทาง โทรศัพท์	su_1967@outlook.co.th
101	นางปาริชาติ ภามนตรี	ศูนย์อนามัยที่ 7 ขอนแก่น	ประสานงานทาง โทรศัพท์	ncispp@gmail.com
102	นางจารุรัตน์ จินะมูล	ศูนย์อนามัยที่ 7 ขอนแก่น	ประสานงานทาง โทรศัพท์	jarurat.jinamoon@gmail.com
103	นางสาวชนิดาภา วงศ์รักษา	ศูนย์อนามัยที่ 7 ขอนแก่น	ประสานงานทาง โทรศัพท์	Wangruksa.w@gmail.com
104	นางสาวสุวิชา สังข์ทอง	ศูนย์อนามัยที่ 7 ขอนแก่น	ประสานงานทาง โทรศัพท์	janney.hpc7@gmail.com
105	นายมหศักดิ์ ภูริวัฒน์ภากร	ศูนย์อนามัยที่ 7 ขอนแก่น	ประสานงานทาง โทรศัพท์	kantarakorn_pee@hotmail.com
106	นางนรินทร มาตรา	ศูนย์อนามัยที่ 7 ขอนแก่น	ประสานงานทาง โทรศัพท์	natin-67@hotmail.co
107	นางสารัตติกนต์ รักษาภักดิ์	ศูนย์อนามัยที่ 7 ขอนแก่น	ประสานงานทาง โทรศัพท์	ratti_@hotmail.com



108	นางอภิรดี ศรีประทุม	สำนักงานสาธารณสุขจังหวัด ขอนแก่น	ประสานงานทาง โทรศัพท์	radee22@gmail.com
109	นางวรวัลย์ เกษมศรีวิวัฒน์	สำนักงานสาธารณสุขจังหวัด ขอนแก่น	ประสานงานทาง โทรศัพท์	Worawalai.k@gmail.com
110	ว่าที่ รต.หญิงศิริรัตน์ จำภูบุตร	สำนักงานสาธารณสุขจังหวัด มหาสารคาม	ประสานงานทาง โทรศัพท์	sirirat.phe@gmail.com
111	นางเยาวลักษณ์ บุรวัฒน์	สำนักงานสาธารณสุขจังหวัด มหาสารคาม	ประสานงานทาง โทรศัพท์	yoawanaree1405@hotmail.co.th
112	นายคงฤทธิ์ วันจรรยา	สำนักงานสาธารณสุขจังหวัดกาฬสินธุ์	ประสานงานทาง โทรศัพท์	khongrit2325@gmail.com
113	นางสาวอุไรวรรณ พันโนฤทธิ์	สำนักงานสาธารณสุขจังหวัดกาฬสินธุ์	ประสานงานทาง โทรศัพท์	uraivan.mai@hotmail.com
114	นางปรีชา อุทัยวรรณ	สำนักงานสาธารณสุขจังหวัดร้อยเอ็ด	ประสานงานทาง โทรศัพท์	Parisa1968@hotmail.com
115	นางแพรวพรรณ พูลลาภ	สำนักงานสาธารณสุขจังหวัดร้อยเอ็ด	ประสานงานทาง โทรศัพท์	Praewpan6872@gmail.com
116	นางสาวสุกัญญา คณะวาปี	ศูนย์อนามัยที่ 8 อุดรธานี	ประสานงานทาง โทรศัพท์	Nursenong37@gmail.com
117	นางสาวพรพิมล บุตะลา	ศูนย์อนามัยที่ 8 อุดรธานี	ประสานงานทาง โทรศัพท์	caomaoka@gmail.com
118	นางสาวเนตรนภา สุขปา	ศูนย์อนามัยที่ 8 อุดรธานี	ประสานงานทาง โทรศัพท์	netaneko@outlook.co.th
119	น.ส.สุภาวดี พองฟุ้ง	ศูนย์อนามัยที่ 8 อุดรธานี	ประสานงานทาง ไลน์	traytae@hotmail.com
120	นายพีรพัฒน์ เลี้ยงประยูร	ศูนย์อนามัยที่ 8 อุดรธานี	ประสานงานทาง โทรศัพท์	peerapat.l2535@gmail.com
121	นางสาวรุ่งสิณี เพิ่มพูล	ศูนย์อนามัยที่ 8 อุดรธานี	ประสานงานทาง โทรศัพท์	sinee_perm@kkumail.com
122	นายอภิชาติ ศรีอวน	ศูนย์อนามัยที่ 8 อุดรธานี	ประสานงานทาง โทรศัพท์	
123	นายชินโชติ ทองตัน	ศูนย์อนามัยที่ 8 อุดรธานี	ประสานงานทาง โทรศัพท์	
124	นางครองใจ ศรีลาราช	ศูนย์อนามัยที่ 8 อุดรธานี	ประสานงานทาง โทรศัพท์	
125	นางสุภา โสมรักษ์	สำนักงานสาธารณสุขจังหวัด นครพนม	ประสานงานทาง โทรศัพท์	Aoy_supa45@hotmail.com
126	นางสุพัตรา หนูอินทร์	สำนักงานสาธารณสุขจังหวัด นครพนม	ประสานงานทาง โทรศัพท์	mookoum_ing@hotmail.com
127	นายสรศักดิ์ ต้นทอง	สำนักงานสาธารณสุขจังหวัดบึงกาฬ	ประสานงานทาง โทรศัพท์	tor.sorasak@gmail.com

128	นายสรศักดิ์ ต้นทอง	สำนักงานสาธารณสุขจังหวัดบึงกาฬ	ประสานงานทาง โทรศัพท์	tor.sorasak@gmail.com
129	นางจิรนุช ปทุมานนท์	สำนักงานสาธารณสุขจังหวัดเลย	ประสานงานทาง โทรศัพท์	jiranuch2oo@gmail.com
130	นางจิริรัตน์ ประवालัญญกร	สำนักงานสาธารณสุขจังหวัดเลย	ประสานงานทาง โทรศัพท์	Jpawanla nchkon@g.mail.com
131	นางสาวทัศนีย์ กะนะหาวงค์	สำนักงานสาธารณสุขจังหวัดสกลนคร	ประสานงานทาง โทรศัพท์	Jubjang.jidlit@gmail.com
132	เทอดไทย เหมือนทอง	สำนักงานสาธารณสุขจังหวัด หนองคาย	ประสานงานทาง โทรศัพท์	terdthai_1992@hotmail.com
133	สิริชัย ขำสมบัติ	สำนักงานสาธารณสุขจังหวัด หนองคาย	ประสานงานทาง โทรศัพท์	sirichai_7@hotmail.com
134	นางสาวณัฐรินทร์ ไช้ชัยยา	สำนักงานสาธารณสุขจังหวัด หนองบัวลำภู	ประสานงานทาง โทรศัพท์	natharin39@gmail.com
135	นางพัชรพร นามโคตร	สำนักงานสาธารณสุขจังหวัดอุดรธานี	ประสานงานทาง โทรศัพท์	
136	นางทรงคุณ ศรีดวงโชติ	ศูนย์อนามัยที่ 9 นครราชสีมา	ประสานงานทาง ไลน์	songkoon1980@gmail.com
137	นางสาวอัมพร สมพงษ์	ศูนย์อนามัยที่ 9 นครราชสีมา	ประสานงานทาง โทรศัพท์	kunnong2520@gmail.com
138	นางอัญชลีพร อิชฎากร	ศูนย์อนามัยที่ 9 นครราชสีมา	ประสานงานทาง โทรศัพท์	mook.2523@gmail.com
139	นางอรיתי พันเพ็ง	ศูนย์อนามัยที่ 9 นครราชสีมา	ประสานงานทาง โทรศัพท์	mim_aha@hotmail.com
140	นางวาสนา แนมขุนทด	ศูนย์อนามัยที่ 9 นครราชสีมา	ประสานงานทาง โทรศัพท์	wassana_noi23@hotmail.com
141	นางสาวธิษฎุ์ภักดิ์ สุขศิรินาคสกุล	ศูนย์อนามัยที่ 9 นครราชสีมา	ประสานงานทาง โทรศัพท์	titiyapuk@gmail.com
142	นางศุภรัตน์ เลิศนิธิธรรมกุล	ศูนย์อนามัยที่ 9 นครราชสีมา	ประสานงานทาง โทรศัพท์	supharat_pp@hotmail.com
143	นางจิรภา ผ่องแผ้ว	ศูนย์อนามัยที่ 9 นครราชสีมา	ประสานงานทาง โทรศัพท์	pr.hpc9@gmail.com
144	นางสาวกัลยาณี คำมุง	ศูนย์อนามัยที่ 9 นครราชสีมา	ประสานงานทาง โทรศัพท์	kanlayanee_nurse@hotmail.com
145	นางจิรพรรณ ภัคตินรงค์	สำนักงานสาธารณสุขจังหวัด นครราชสีมา	ประสานงานทาง โทรศัพท์	chirakpkn@gmail.com
146	นางศิริรัตน์ แก้วประเสริฐ	สำนักงานสาธารณสุขจังหวัดสุรินทร์	ประสานงานทาง โทรศัพท์	sirirat_phs@hotmail.com
147	นางสายชล เทียบคุณ	สำนักงานสาธารณสุขจังหวัดชัยภูมิ	ประสานงานทาง โทรศัพท์	saichol_2507@hotmail.com

148	นางสาวสุรางคณา สุกโกศล	สำนักงานสาธารณสุขจังหวัดบุรีรัมย์	ประสานงานทางโทรศัพท์	surangkana2724@gmail.com
149	นางปนัดดา เหมือนมาตย์	ศูนย์อนามัยที่ 10 อุบลราชธานี	ประสานงานทางไลน์	phanadda07@gmail.com
150	นางสาวอัญชลี ปลาทอง	ศูนย์อนามัยที่ 10 อุบลราชธานี	ประสานงานทางโทรศัพท์	anchalee.pompom@gmail.com
151	นางวาสนา ชูหา	ศูนย์อนามัยที่ 10 อุบลราชธานี	ประสานงานทางโทรศัพท์	Mooaun_a@hotmail.com
152	นางปรีญา นาสมบูรณ์	ศูนย์อนามัยที่ 10 อุบลราชธานี	ประสานงานทางโทรศัพท์	yajai2522@hotmail.com
153	นางสาววารารณณ์ นนทวี	ศูนย์อนามัยที่ 10 อุบลราชธานี	ประสานงานทางโทรศัพท์	song_wara@hotmail.com
154	นางอรุณรัตน์ กาลพันธธา	ศูนย์อนามัยที่ 10 อุบลราชธานี	ประสานงานทางโทรศัพท์	aroonrat.akt@gmail.com
155	นางสาวเทียมดาว ทองโกฏี	ศูนย์อนามัยที่ 10 อุบลราชธานี	ประสานงานทางโทรศัพท์	t.taimdow@yahoo.com
156	นางสาวรุ่งนภา มุลตรีภักดิ์	ศูนย์อนามัยที่ 10 อุบลราชธานี	ประสานงานทางโทรศัพท์	r_angel07@hotmail.com
157	นางสาวสุกานดา แก้วล้อมบึง	ศูนย์อนามัยที่ 10 อุบลราชธานี	ประสานงานทางโทรศัพท์	yungyingka@hotmail.com
158	นางสาวอนุชิตา บุญเย็น	ศูนย์อนามัยที่ 10 อุบลราชธานี	ประสานงานทางโทรศัพท์	anuthida1992@gmail.com
159	นางยุพיתร มีแก้ว	สำนักงานสาธารณสุขจังหวัดอุบลราชธานี	ประสานงานทางโทรศัพท์	tingmarasri2506@gmail.com
160	นางกฤษณา พรณรัตน์	สำนักงานสาธารณสุขจังหวัดอำนาจเจริญ	ประสานงานทางโทรศัพท์	obimin2560@gmail.com
161	นางสาวขวัญธิดา ทองภูบาล	สำนักงานสาธารณสุขจังหวัดยโสธร	ประสานงานทางโทรศัพท์	khuantidathongpubal@gmail.com
162	นางวิมาลา พุทธรวัน	สำนักงานสาธารณสุขจังหวัดยโสธร	ประสานงานทางโทรศัพท์	muewyaso@yahoo.com
163	นางสาวอิศราภรณ์ หงส์ทอง	สำนักงานสาธารณสุขจังหวัดศรีสะเกษ	ประสานงานทางโทรศัพท์	ISSARA_MOPH@live.com
164	นางนวลอนงค์ วิบุลละ	สำนักงานสาธารณสุขจังหวัดศรีสะเกษ	ประสานงานทางโทรศัพท์	neng2505@gmail.com
165	นางสาวสุนทรี พิณราช	สำนักงานสาธารณสุขจังหวัดมุกดาหาร	ประสานงานทางโทรศัพท์	Khongkhwan38@gmail.com
166	นายวันชัย เยี่ยงกุลเขาว์	ศูนย์อนามัยที่ 11 นครศรีธรรมราช	ประสานงานทางไลน์	akey_56@hotmail.com
167	นางสาวเสาวนีย์ สระอุไณ	ศูนย์อนามัยที่ 11 นครศรีธรรมราช	ประสานงานทางไลน์	saowanee.sa2526@gmail.com

168	นางมยุรี บุญวรรณ	ศูนย์อนามัยที่ 11 นครศรีธรรมราช	ประสานงานทาง โทรศัพท์	mayure.b@anamai.mail.go.th
169	นางสายใจ โฆษิตกุลพร	ศูนย์อนามัยที่ 11 นครศรีธรรมราช	ประสานงานทาง โทรศัพท์	saijai1150@gmail.com
170	นายวรวิทย์ แผลมสัก	สำนักงานสาธารณสุขจังหวัดกระบี่	ประสานงานทาง โทรศัพท์	november_krabi@hotmail.com
171	นางอนงค์ ภูมิชาติ	สำนักงานสาธารณสุขจังหวัดกระบี่	ประสานงานทาง โทรศัพท์	Kung123kob@hotmail.com
172	นางกมลภรณ์ จินนาพัฒน์	สำนักงานสาธารณสุขจังหวัดพังงา	ประสานงานทาง โทรศัพท์	jkammalaporn@gmail.com
173	นางนิชาภา ดอนกำเนิด	สำนักงานสาธารณสุขจังหวัดภูเก็ต	ประสานงานทาง โทรศัพท์	gjane89@gmail.com
174	นางวัลภา จินลอย	สำนักงานสาธารณสุขจังหวัดภูเก็ต	ประสานงานทาง โทรศัพท์	wjeenloy@gmail.com
175	นางแสงเดือน สลัดแก้ว	สำนักงานสาธารณสุขจังหวัดสุราษฎร์ธานี	ประสานงานทาง โทรศัพท์	sang_84000@hotmail.co.th
176	นายคมสัน หนูม่วงค์	สำนักงานสาธารณสุขจังหวัดสุราษฎร์ธานี	ประสานงานทาง โทรศัพท์	komsun6878@gmail.com
177	นางนงลักษณ์ ยกย่อง	สำนักงานสาธารณสุขจังหวัดระนอง	ประสานงานทาง โทรศัพท์	nonglukja@yahoo.co.th
178	นางสุชญา ใจเย็น	สำนักงานสาธารณสุขจังหวัดชุมพร	ประสานงานทาง โทรศัพท์	pumsuchaya.yen@gmail.com
179	นางนิลุบล เฟ่งผุดผ่อง	สำนักงานสาธารณสุขจังหวัดชุมพร	ประสานงานทาง โทรศัพท์	x_ja14@hotmail.com
180	นางรอมรัตน์ แก้วทองคำ	สำนักงานสาธารณสุขจังหวัด นครศรีธรรมราช	ประสานงานทาง โทรศัพท์	roumrat2010@gmail.com
181	นางสารรุ่งระวี พิทักษ์กัญจน์	สำนักงานสาธารณสุขจังหวัด นครศรีธรรมราช	ประสานงานทาง โทรศัพท์	minmos@hotmail.com
182	นางสาวศิริลักษณ์ เชี่ยวชาญ	ศูนย์อนามัยที่ 12 ยะลา	ประสานงานทาง ไลน์	som.chewchan@gmail.com
183	นางสาวณัฐนิชา ขจรดชชัยยง	ศูนย์อนามัยที่ 12 ยะลา	ประสานงานทาง โทรศัพท์	natnicha_1226@hotmail.com
184	นางสาวนิษา สังห์รัตน์	สำนักงานสาธารณสุขจังหวัดยะลา	ประสานงานทาง โทรศัพท์	nisasing@hotmail.co.th
185	นายนรเชษฐ์ สุขทิพย์	สำนักงานสาธารณสุขจังหวัดยะลา	ประสานงานทาง โทรศัพท์	cyberbeer@hotmail.com
186	นายณรงค์ฤทธิ์ ชูเรือง	สำนักงานสาธารณสุขจังหวัดพัทลุง	ประสานงานทาง โทรศัพท์	narongrit.ch@hotmail.com
187	นายนพพร สมจิตต์	สำนักงานสาธารณสุขจังหวัดพัทลุง	ประสานงานทาง โทรศัพท์	npo360000@hotmail.com

188	นางสาวนงกชน เอกพรพิชญ์	สำนักงานสาธารณสุขจังหวัดตรัง	ประสานงานทาง โทรศัพท์	jbt1916@hotmail.com
189	นางชัยนัฟ ระยา	สำนักงานสาธารณสุขจังหวัดตรัง	ประสานงานทาง โทรศัพท์	nubdown_09674@hotmail.com
190	นายชานนท์ มณีศรี	สำนักงานสาธารณสุขจังหวัดปัตตานี	ประสานงานทาง โทรศัพท์	katom123@hotmail.com
191	นางสาวยามีละ มุขอ	สำนักงานสาธารณสุขจังหวัด นราธิวาส	ประสานงานทาง โทรศัพท์	maam-m@hotmail.com
192	นางสาวปริตรดา ปานเสนห์	สำนักงานสาธารณสุขจังหวัดสงขลา	ประสานงานทาง โทรศัพท์	parittaschool@gmail.com
193	นางเสาวลักษณ์ เพชรชาติรี	สำนักงานสาธารณสุขจังหวัดสงขลา	ประสานงานทาง โทรศัพท์	saopphet25144@gmail.com
194	นางอิมขจร ทิพากร	สำนักงานสาธารณสุขจังหวัดสตูล	ประสานงานทาง โทรศัพท์	imkajom@hotmail.com
195	นางอรอนงค์ รัตนวิจิตร	สำนักงานสาธารณสุขจังหวัดสตูล	ประสานงานทาง โทรศัพท์	onanong_vijit@hotmail.com
196	นางวิไล รัตนพงษ์	สถาบันพัฒนาสุขภาพเขตเมือง	ประสานงานทาง โทรศัพท์	lai_nurses@hotmail.com
197	นางณิชนันท์ ไพโรวิจารณ์	สถาบันพัฒนาสุขภาพเขตเมือง	ประสานงานทาง โทรศัพท์	nichatent@hotmail.com
198	นางสาวมลพรรณ เนื่องนิตย์	สำนักอนามัย กรุงเทพมหานคร	ประสานงานทาง ไลน์	
199	นางณัฐชยา แก้วโศคา	สำนักอนามัย กรุงเทพมหานคร	ประสานงานทาง โทรศัพท์	

\* หมายเหตุ – ทั้งนี้มีทำเนียบระดับโรงเรียน ตาม Link : [https://hp.anamai.moph.go.th/web-upload/4xceb3b571ddb70741ad132d75876bc41d/tiny/mce/OPDC/OPDC2565-F/IDC1\\_12/opdc\\_2565\\_idc1-12\\_01.pdf](https://hp.anamai.moph.go.th/web-upload/4xceb3b571ddb70741ad132d75876bc41d/tiny/mce/OPDC/OPDC2565-F/IDC1_12/opdc_2565_idc1-12_01.pdf)