

# รายงานสถานการณ์เด็กวัยเรียน (6-14 ปี) สูงดีสมส่วน ข้อมูลจากเว็บไซต์ HDC กระทรวงสาธารณสุข

ร้อยละของเด็กอายุ 6 - 14 ปี สูงดีสมส่วน ปีงบประมาณ2563

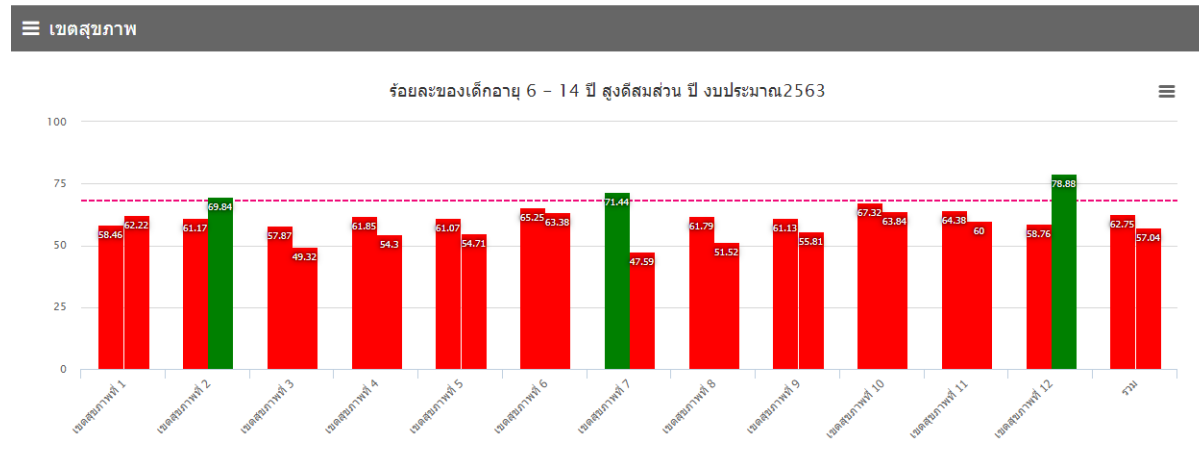

หมายถึง จำนวนเด็กวัยเรียน 6-14 ปีที่ซึ่งน้ำหนักส่วนสูง  
หมายถึง จำนวนเด็กวัยเรียน สูงดีสมส่วน

เขตสุขภาพ	ภาวะโภชนาการเด็กอายุ 6-14 ปี														
	ซึ่งน้ำหนัก วัดส่วนสูง (B1)	สูงดี สมส่วน (A1)	%	หมอม (A2)	%	คอแข็ง หมอม	%	สมส่วน	%	ท้วม	%	เริ่มอ้วน	%	อ้วน	%
เขตสุขภาพที่ 1	373,960	218,623	58.46	16,249	4.35	19,234	5.14	258,614	69.16	20,336	5.44	25,325	6.77	30,902	8.28
เขตสุขภาพที่ 2	241,941	147,993	61.17	11,284	4.66	12,299	5.08	171,204	70.76	11,830	4.89	14,818	6.12	18,738	7.74
เขตสุขภาพที่ 3	250,755	145,124	57.87	11,905	4.75	12,972	5.17	168,392	67.15	13,047	5.20	17,207	6.86	24,112	9.61
เขตสุขภาพที่ 4	313,504	193,915	61.85	12,132	3.87	13,253	4.23	219,981	70.17	15,374	4.90	20,307	6.48	28,917	9.23
เขตสุขภาพที่ 5	498,983	304,710	61.07	21,387	4.29	24,879	4.99	344,104	68.96	26,232	5.26	34,032	6.82	43,458	8.71
เขตสุขภาพที่ 6	504,662	329,290	65.25	19,396	3.84	22,545	4.47	367,566	72.83	22,612	4.48	30,063	5.96	37,492	7.43
เขตสุขภาพที่ 7	486,418	347,506	71.44	16,345	3.36	16,756	3.44	388,321	79.83	17,339	3.56	19,624	4.03	24,529	5.04
เขตสุขภาพที่ 8	438,086	270,711	61.79	21,272	4.86	21,917	5.00	323,551	73.86	18,388	4.20	21,077	4.81	27,155	6.20
เขตสุขภาพที่ 9	699,556	427,651	61.13	31,926	4.56	35,278	5.04	508,539	72.69	29,469	4.21	37,504	5.36	50,094	7.16
เขตสุขภาพที่ 10	321,690	216,564	67.32	14,551	4.52	17,343	5.39	244,816	76.10	12,575	3.91	14,436	4.49	15,944	4.96
เขตสุขภาพที่ 11	437,356	281,583	64.38	17,817	4.07	20,921	4.78	312,707	71.50	21,840	4.99	27,998	6.40	33,303	7.64
<b>รวม</b>	<b>5,019,071</b>	<b>3,149,363</b>	<b>62.75</b>	<b>217,304</b>	<b>4.33</b>	<b>242,452</b>	<b>4.83</b>	<b>3,633,731</b>	<b>72.40</b>	<b>229,103</b>	<b>4.56</b>	<b>286,119</b>	<b>5.70</b>	<b>363,253</b>	<b>7.24</b>

หมายเหตุ ::