

A 3D bar chart with various colored bars (red, orange, teal, light blue) of different heights and orientations, set against a dark teal background. The bars are arranged in a way that creates a sense of depth and perspective.

สถานการณ์การเบิกจ่ายงบประมาณ

ปีงบประมาณ พ.ศ.2568

ศูนย์ต้นทุนสำนักส่งเสริมสุขภาพ

ข้อมูล ณ วันที่ 31 มกราคม 2568

# แนวโน้มการเบิกจ่ายงบประมาณ ปีงบประมาณ พ.ศ. 2568 : ภาพรวม (ต.ค. – ธ.ค. 67)

ณ วันที่ 31 มกราคม 2568

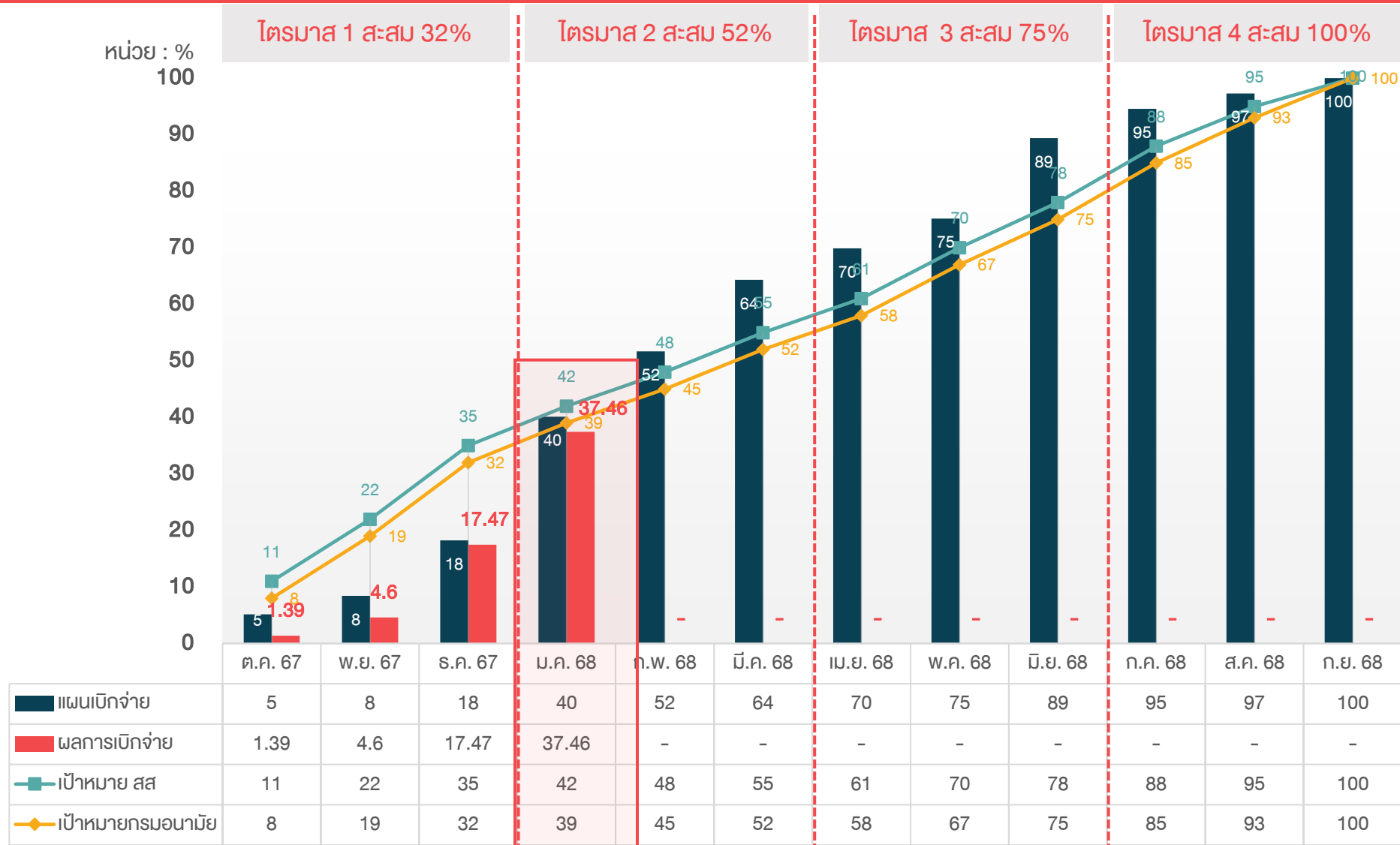

\*\*\*เป้าหมายการเบิกจ่ายสะสม (กรมอนามัย)

หมายเหตุ\*  
ฐานงบประมาณที่ใช้คำนวณ  
ในแต่ละเดือนไม่เท่ากัน  
ปรับเปลี่ยนตามงบประมาณ  
ที่ได้รับจัดสรร +/- ระหว่างปี

ที่มา : ข้อมูล ต.ค. – ธ.ค. 67 ข้อมูล จาก GFMSIS ดึงข้อมูลโดยกองคลัง กรมอนามัย

ข้อมูล ณ วันที่ 31 ม.ค. 68 ฐานงบประมาณ 23,936,616.21 บาท ยอดเบิกจ่าย \*งบดำเนินงาน 3,646,748.38 บาท \*งบลงทุน 196,000 บาท \*ภาพรวม 3,842,748.38 บาท



# สถานการณ์งบประมาณ ประจำปีงบประมาณ พ.ศ. 2568

ณ วันที่ 31 มกราคม 2568

**1** งบขับเคลื่อนโครงการ **21,834,100**

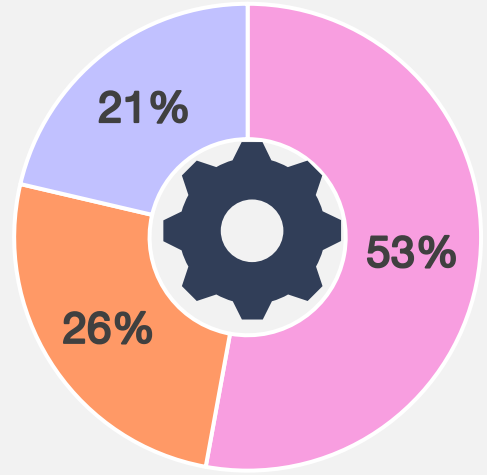

ขับเคลื่อนยุทธศาสตร์ **11,544,600**

ขับเคลื่อนงานตามนโยบาย **5,629,400**

บริหารจัดการ **4,660,100**

**2** **1,906,516.21**  
คชจ. ขึ้นค่าตามสิทธิ์

**3** **196,000**  
งบลงทุน

**รวมงบประมาณที่ได้รับทั้งหมด** **23,936,616.21**  
\*\*มีแผนโอนไป คอ.11 จำนวน 100,000 บาท

งบประมาณจำแนกรายกลุ่ม	ได้รับ
1. มารดาและเด็กปฐมวัย	10,400,000
2. อนามัยวัยเรียนวัยรุ่น	2,800,000
3. อนามัยวัยทำงาน	907,400
4. สร้างเสริมศักยภาพเพื่อการส่งเสริมสุขภาพและพัฒนาศักยภาพชีวิตคนพิการ	326,800
5. สนับสนุนวิชาการ การวิจัยและนวัตกรรม	96,000
6. ศูนย์ประสานงานโครงการพระราชดำริ ฯ	280,000
7. บริหารยุทธศาสตร์	530,000
8. อำนวยความสะดวก	3,754,100
9. งบกลาง : ขับเคลื่อนการดำเนินงานตามนโยบาย	2,739,800
<b>1</b> <b>รวม (งบขับเคลื่อนโครงการ)</b>	<b>21,834,100</b>
<b>2</b> 10. คชจ. ขึ้นค่าตามสิทธิ์	1,906,516.21
<b>รวมงบดำเนินงาน</b>	<b>23,740,616.21</b>
<b>3</b> 8. งบลงทุน	196,000
<b>รวมงบประมาณทั้งหมด</b>	<b>23,936,616.21</b>



# สถานการณ์การเบิกจ่ายงบประมาณ : ภาพรวม

ณ วันที่ 31 มกราคม 2568

## ภาพรวมการเบิกจ่าย

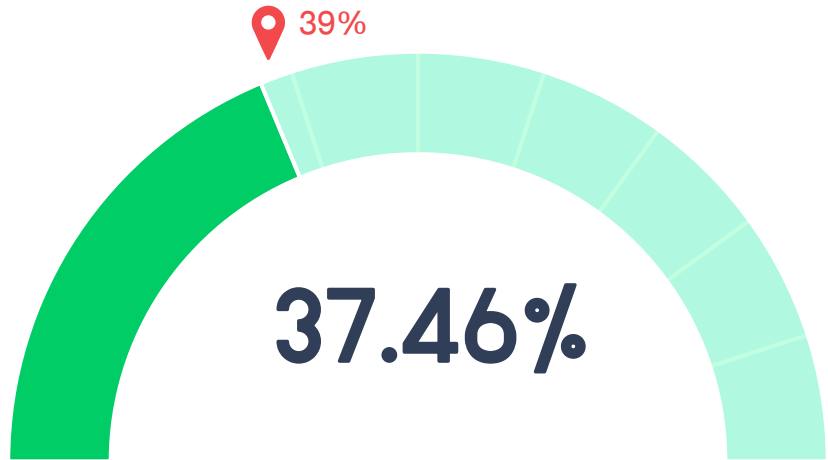

**งบทั้งปี** (ตามแผน) 23,936,616.21 บาท



**เบิกจ่าย** **8,967,553.36 บาท**

- งบจับเคสเลื่อนโครงการ 8,364,729.25 บาท
- คชจ.ตามสิทธิ์ 406,824.11 บาท
- งบลงทุน 196,000 บาท



## เป้าหมาย

เป้าหมาย ม.ค. 68 = 39%

**9,335,280 บาท**



## ต้องเร่งเบิกจ่ายอีก

**367,726.96 บาท**

\*\*\*ขณะนี้มียรายการ PO/ก่อหนี้ แล้ว = 1,344,341 บาท

ถ้าเบิกจ่ายได้ทั้งหมด จะได้ 43%