

ระบบประมวลผลและผลการเบิกจ่ายงบประมาณ ประจำปีงบประมาณ พ.ศ. 2566 สำนักส่งเสริมสุขภาพ



งบประมาณรายจ่าย ประจำปีงบประมาณ พ.ศ. 2566

(รวมศูนย์ต้นทุน สส.)

ข้อมูล ณ วันที่ 30 พฤศจิกายน 2565

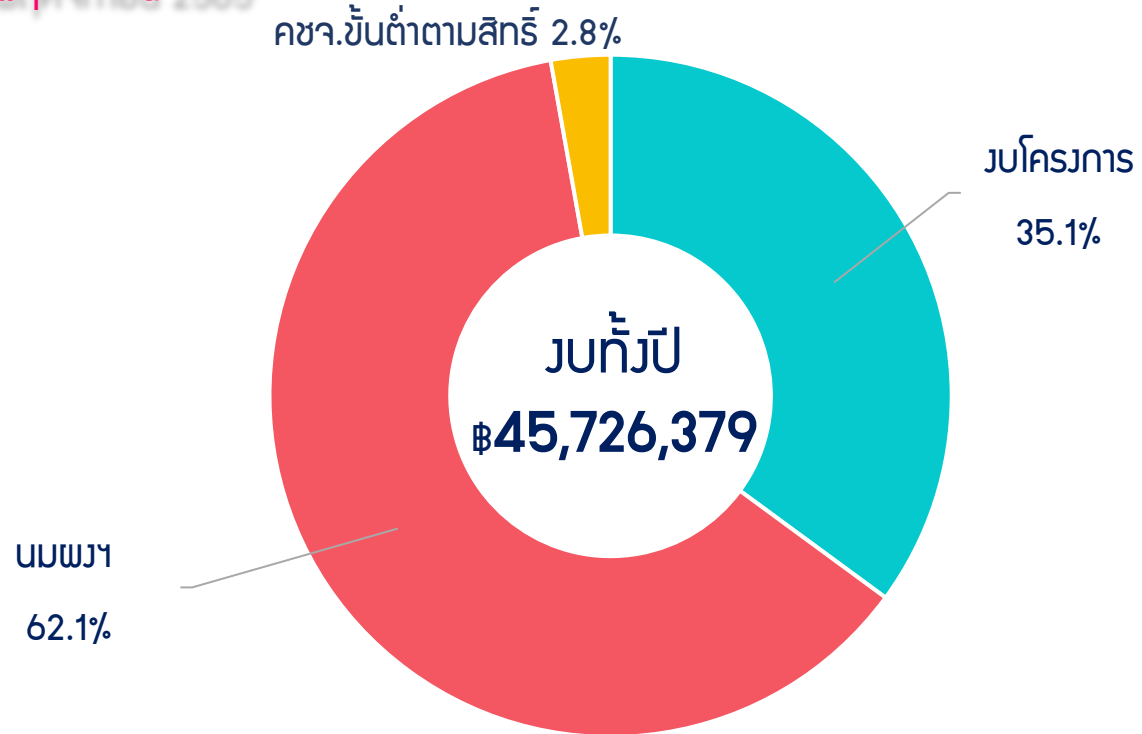

- งบโครงการ 16,038,779 บาท
- นมพวง 28,400,000 บาท
- คชจ.ขึ้นต่ำตามสิทธิ์ 1,287,600 บาท



สำนักส่งเสริมสุขภาพ

โครงการ + คชจ.ขึ้นต่ำตามสิทธิ์ + นมพวง

45,331,509 บาท

(99.14%)



สปพอ.

184,200 บาท

(0.4%)



สนง. ตรวจราชการ

210,670 บาท

(0.46%)

ผลการเบิกจ่ายงบประมาณ (รวมศูนย์ต้นทุน สส.)

ข้อมูล ณ วันที่ 30 พฤศจิกายน 2565



รวมทั้งปี 45,726,379 บาท

GMIS (งวด 1) 23,010,329 บาท (50%)

เบิกจ่าย 2,395,554 บาท
เทียบรวมทั้งปี = 10.41% | งวด 1 = 5.24%

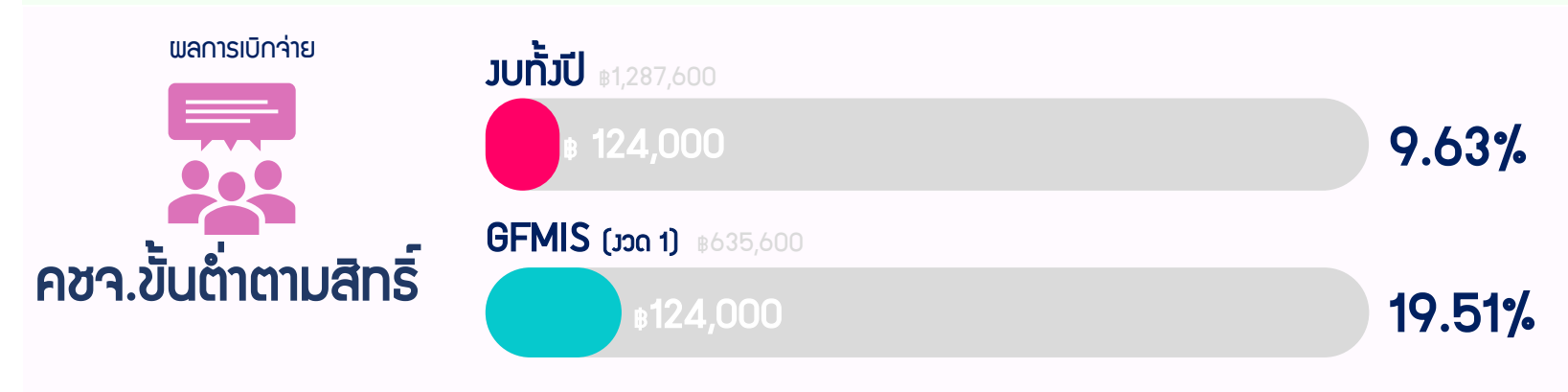
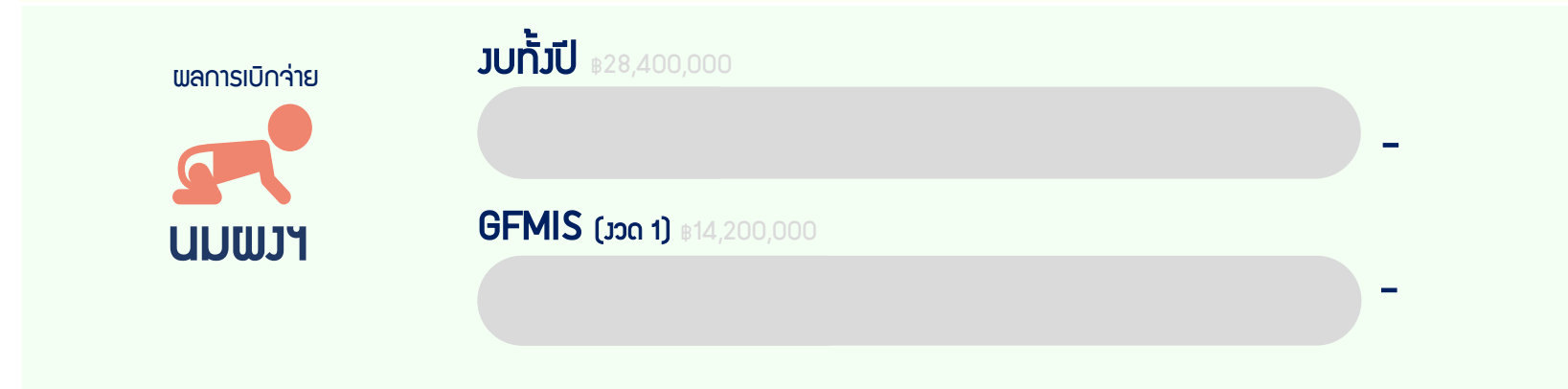
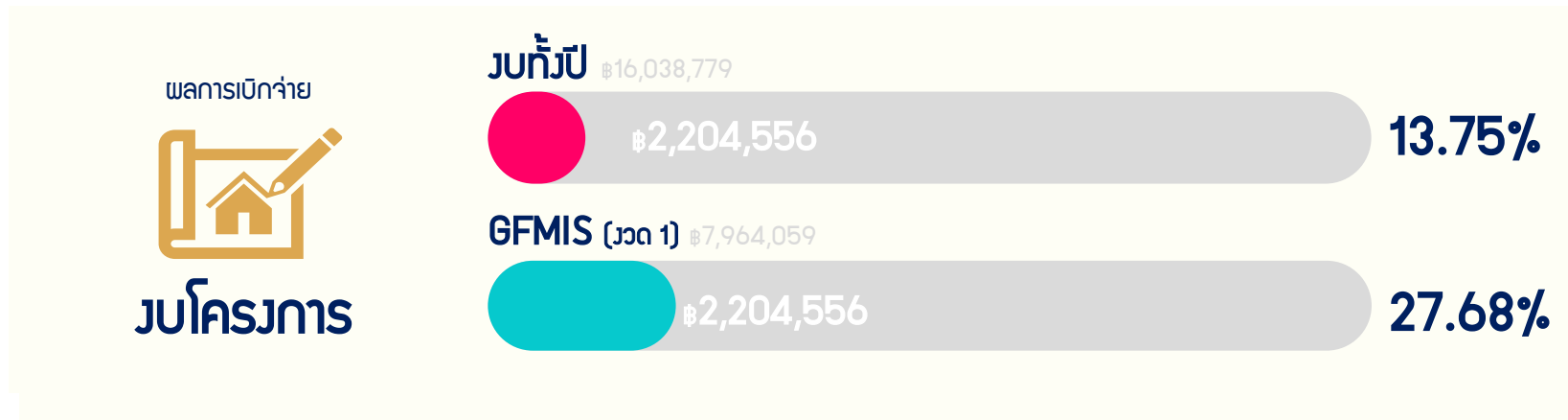

ที่มา : กลุ่มอำนวยการ สำนักส่งเสริมสุขภาพ

ผลการเบิกจ่ายงบประมาณ (จำแนกรายกลุ่ม) ข้อมูล ณ วันที่ 30 พฤศจิกายน 2565

ร้อยละ (**เป้าหมาย พ.ย. 65 = 19% / ไตรมาส 1 = 32%)

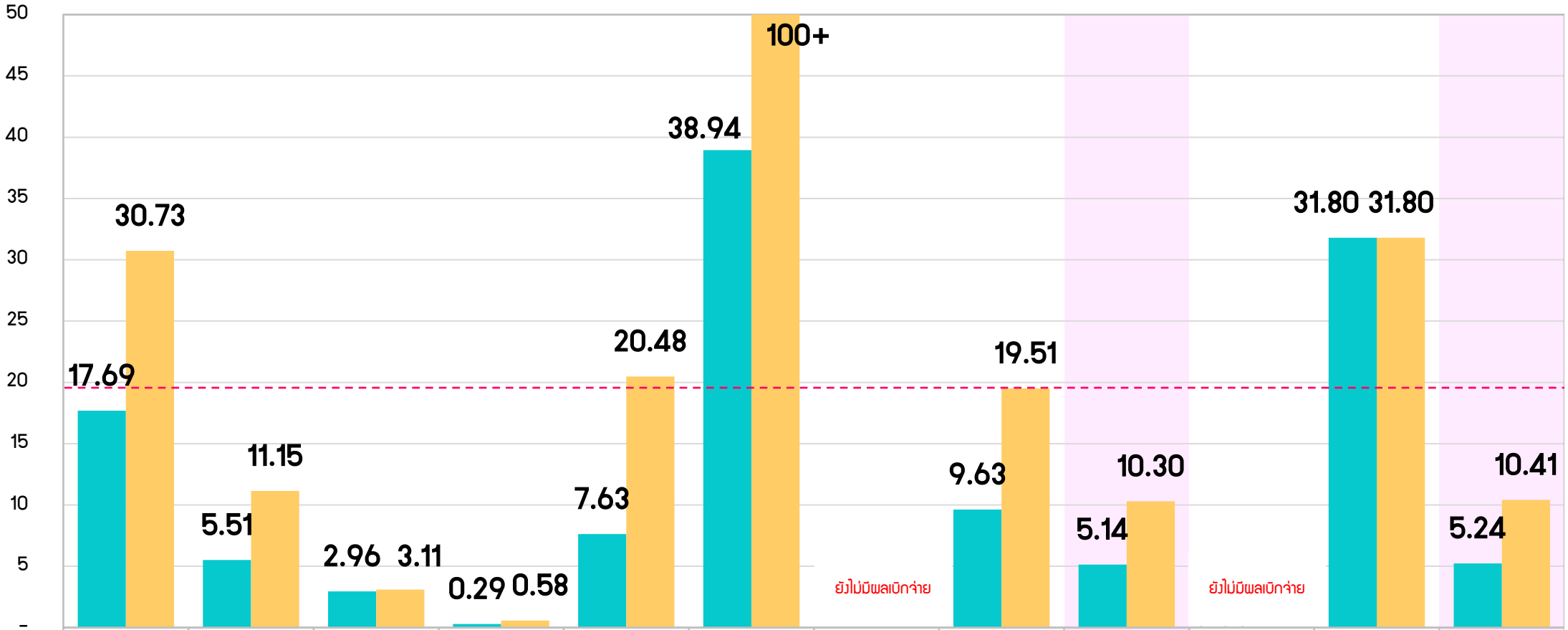

	1. กลุ่มอนามัยแม่และเด็ก	2. กลุ่มอนามัยวัยเรียนวัยรุ่น	3. กลุ่มอนามัยวัยทำงาน	4. กลุ่มสร้างเสริมศักยภาพ	5. กลุ่มบริหารยุทธศาสตร์+วิจัย	6. กลุ่มอำนวยความสะดวก+สส	7. นมพว ๑	8. คชจ.ขั้นต่ำตามสิทธิ์	รวม (สส)	9. สปพอ.	10. สำนักงานตรวจราชการ	รวมงบประมาณศูนย์ต้นทูล สส.
งบทั้งปี (฿)	4,342,500	4,250,000	1,513,810	600,000	2,450,000	2,487,599	28,400,000	1,287,600	45,331,509	184,200	210,670	45,726,379
งวด 1 (฿)	2,500,000	2,100,000	1,441,810	300,000	912,436	525,613	14,200,000	635,600	22,615,459	184,200	210,670	23,010,329
ผลเบิกจ่าย (฿)	768,302	234,098	44,775	1,740	186,905	968,736.31	-	124,000	2,328,556	-	66,998	2,395,554

ที่มา : กลุ่มอำนวยการ สำนักส่งเสริมสุขภาพ

(%) ทั่วปี (%) งวด 1

สรุปสถานการณ์การใช้งบประมาณ (จำแนกรายกลุ่ม) ข้อมูล ณ วันที่ 30 พฤศจิกายน 2565

***เป้าหมายการเบิกจ่าย เดือนพฤศจิกายน 2565 = 19%

กลุ่ม	รวมทั้งปี (1)	งบได้รับตาม งวด 1 □ (2)	เบิกจ่ายจริง			PO / ชื่อจ้าง (6)	เงินยืม / บัตรเครดิต (7)	อุปภัณฑกิจการ (8)	รวม (10)	สรุปรวมการใช้งบประมาณ		
			จำนวน (บาท) (3)	(%) ทั่วไป (4)	(%) งวด 1 (5)					จำนวน (บาท) (10) = (3)+(10)	(%) ทั่วไป (11) = (10)*100/(1)	(%) งวด 1 (12) = (10)*100/(2)
1. กลุ่มอนามัยแม่และเด็ก	4,342,500	2,500,000	768,302.00	17.69	30.73	-	202,500.00	821,100.00	1,023,600.00	1,791,902.00	41.26	71.68
2. กลุ่มอนามัยวัยเรียนวัยรุ่น	4,250,000	2,100,000	234,098.00	5.51	11.15	165,000.00	261,800.00	2,325.00	429,125.00	663,223.00	15.61	31.58
3. กลุ่มอนามัยวัยทำงาน	1,513,810	1,441,810	44,775.00	2.96	3.11	-	-	15,225.00	15,225.00	60,000.00	3.96	4.16
4. กลุ่มสร้างเสริมสุขภาพฯ	600,000	300,000	1,740.00	0.29	0.58	50,000.00	-	1,100.00	51,100.00	52,840.00	8.81	17.61
5. กลุ่มบริหารยุทธศาสตร์+วิจัย	2,450,000	912,436	186,905.00	7.63	20.48	100,000.00	-	632,075.00	732,075.00	918,980.00	37.51	100.72
6. กลุ่มอำนวยการ+สส	2,487,599	525,613	968,736.31	38.94	184.31	214,360.70	-	19,020.00	233,380.70	1,202,117.01	48.32	228.71
รวมงบโครงการ	15,643,909	7,779,859	2,204,556	14.09	28.34	529,360.70	464,300.00	1,490,845.00	2,484,505.70	4,689,062.01	29.97	60.27
7. นมผง ฯ	28,400,000	14,200,000	-	-	-	-	-	-	-	-	-	-
8. คชจ.ขึ้นต่ำตามสิทธิ์	1,287,600	635,600	124,000.00	9.63	19.51	-	-	-	-	124,000.00	9.63	19.51
รวมงบ (สส)	45,331,509	22,615,459	2,328,556	5.14	10.30	529,361	464,300	1,490,845	2,484,506	4,813,062	10.62	21.28
9. สปพอ.	184,200	184,200	-	-	-	-	-	-	-	-	-	-
รวมงบ (สส + สปพอ.)	45,515,709	22,799,659	2,328,556	5.12	10.21	529,360.70	464,300.00	1,490,845.00	2,484,505.70	4,813,062.01	10.57	21.11
10. สำนักงานตรวจราชการ	210,670	210,670	66,998.00	31.80	31.80	-	-	5,700.00	5,700.00	72,698.00	34.51	34.51
รวมงบประมาณศูนย์ต้นทูล สส .	45,726,379	23,010,329	2,395,554	5.24	10.41	529,361	464,300	1,496,545	2,490,206	4,885,760	10.68	21.23

ที่มา : กลุ่มอำนวยการ สำนักส่งเสริมสุขภาพ