

# ระบบประมวลผลและผลการเบิกจ่ายงบประมาณ ประจำปีงบประมาณ พ.ศ. 2566 สำนักส่งเสริมสุขภาพ



# งบประมาณรายจ่าย ประจำปีงบประมาณ พ.ศ. 2566

(รวมศูนย์ต้นทุน สส.)

ข้อมูล ณ วันที่ 31 ธันวาคม 2565

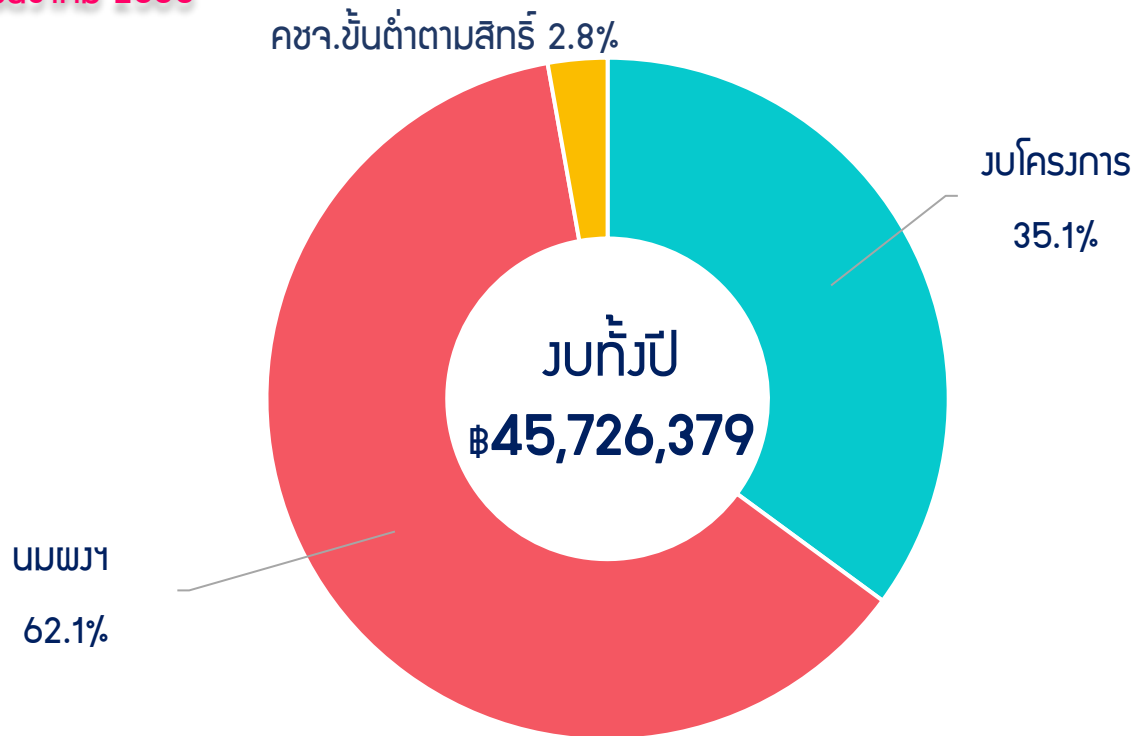

- งบโครงการ 16,038,779 บาท
- นมพวงฯ 28,400,000 บาท
- คชจ.ขึ้นต่ำตามสิทธิ์ 1,287,600 บาท



## สำนักส่งเสริมสุขภาพ

โครงการ + คชจ.ขึ้นต่ำตามสิทธิ์ + นมพวง

**45,331,509 บาท**

[99.14%]



## สปพอ.

**184,200 บาท**

[0.4%]



## สนง. ตรวจราชการ

**210,670 บาท**

[0.46%]

# ผลการเบิกจ่ายงบประมาณ (รวมศูนย์ต้นทุน สส.)

ข้อมูล ณ วันที่ 31 ธันวาคม 2565



 **รวมทั้งปี** 45,726,379 บาท

 **GMIS (งวด 1)** 23,010,329 บาท (50%)

 **เบิกจ่าย 4,381,989.23 บาท**  
เทียบรวมทั้งปี = 9.57% | งวด 1 = 19.04%

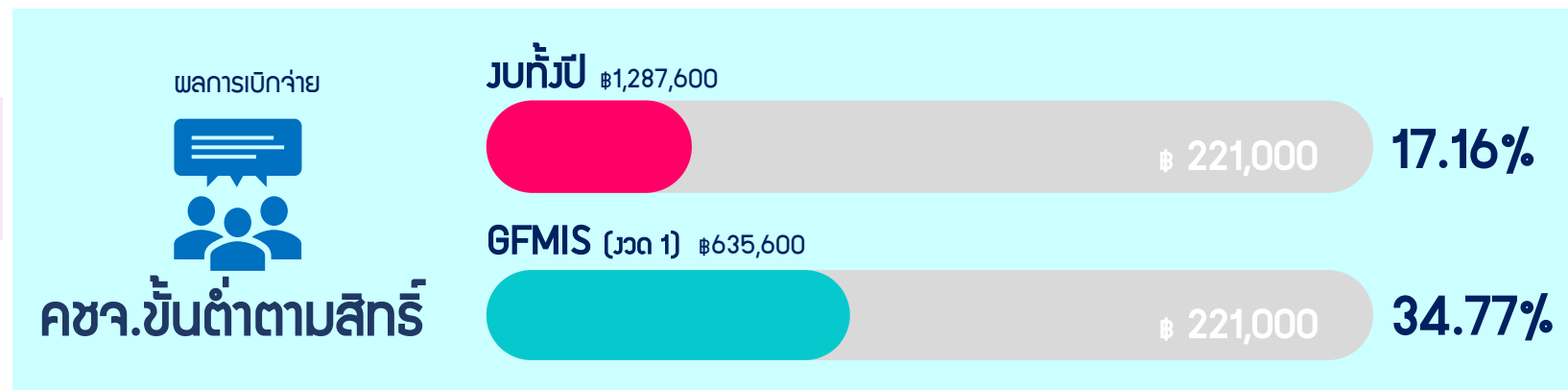
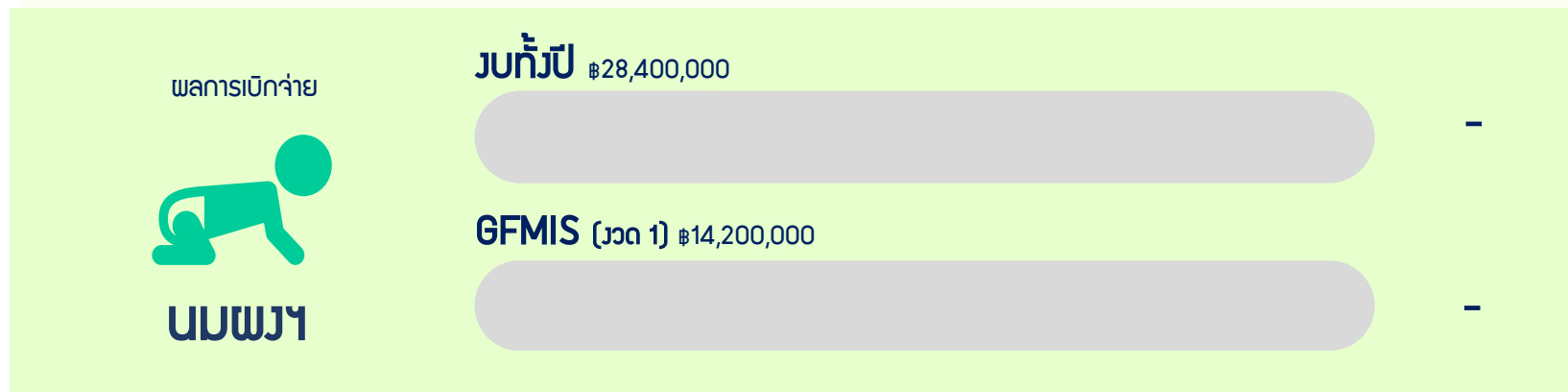
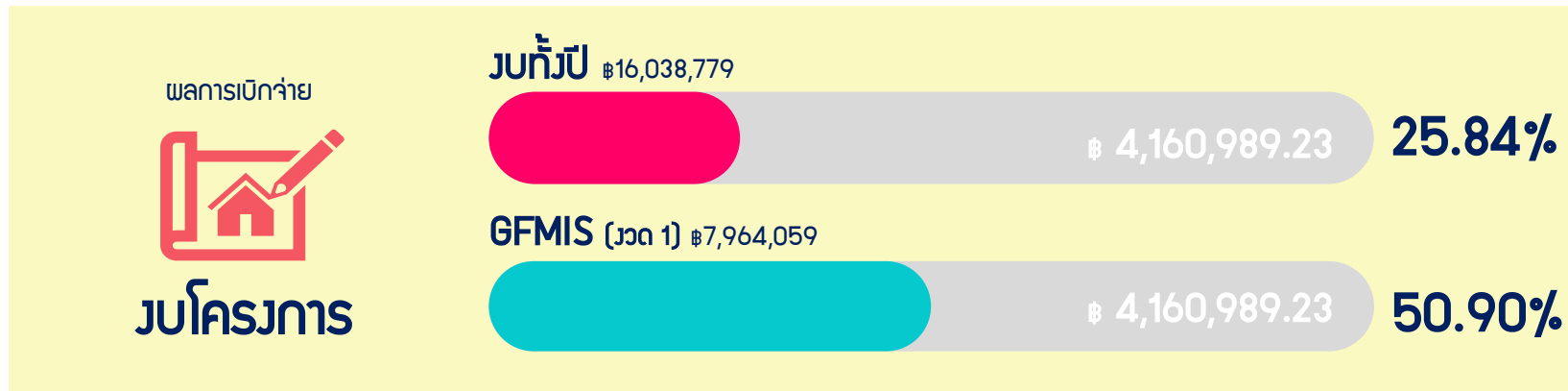

ที่มา : กลุ่มอำนวยการ สำนักส่งเสริมสุขภาพ

# ผลการเบิกจ่ายงบประมาณ (จำแนกรายกลุ่ม) ข้อมูล ณ วันที่ 31 ธันวาคม 2565

ร้อยละ (\*\*เป้าหมาย ร.ค. 65 = 32% / ไตรมาส 1 = 32%)

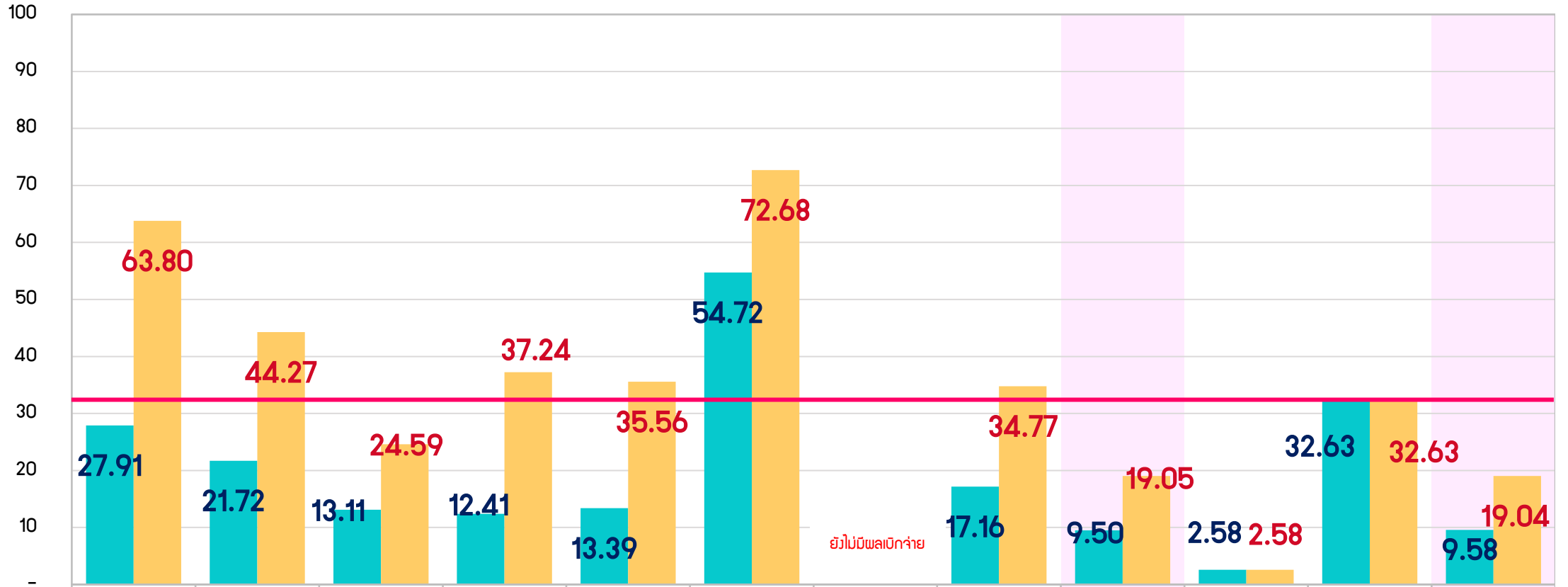

	1. กลุ่มอนามัยแม่และเด็ก	2. กลุ่มอนามัยวัยเรียนวัยรุ่น	3. กลุ่มอนามัยวัยทำงาน	4. กลุ่มสร้างเสริมศักยภาพ	5. กลุ่มบริหารยุทธศาสตร์+วิจัย	6. กลุ่มอำนวยความสะดวก+สส	7. นมพว ๑	8. คชจ.ขึ้นต่ำตามสิทธิ์	รวม (สส)	9. สปพอ.	10. สำนักงานตรวจราชการ	รวมงบประมาณศูนย์ต้นกุ่ม สส.
งบทั่วไป (฿)	4,342,500	4,280,000	1,513,810	600,000	2,450,000	2,457,599	28,400,000	1,287,600	45,331,509	184,200	210,670	45,726,379
งวด 1 (฿)	2,500,000	2,100,000	1,441,810	300,000	912,436	525,613	14,200,000	635,600	22,615,459	184,200	210,670	23,010,329
ผลเบิกจ่าย (฿)	1,212,197	929,594	198,495	74,480	327,991.00	1,344,744	-	221,000	4,308,501	4,750	68,738	4,381,989

ที่มา : กลุ่มอำนวยความสะดวก สำนักส่งเสริมสุขภาพ

■ (%) ทั่วปี    ■ (%) งวด 1

# สรุปผลการดำเนินการใช้งบประมาณ (จำแนกรายกลุ่ม) ข้อมูล ณ วันที่ 31 ธันวาคม 2565

\*\*\*เป้าหมายการเบิกจ่าย เดือนธันวาคม 2565 = 32%

กลุ่ม	รวมทั้งปี (1)	งบที่ได้รับตาม งวด 1 (2)	เบิกจ่ายจริง			PO / ชื่อจ้าง (6)	เป็นยืม/ บัตรเครดิต (7)	อนุมัติหลักการ (8)	รวม (10)	สรุปรวมการใช้งบประมาณ			งบงวด 1 คงเหลือ (หลังเบิกจ่าย และหัก PO) (13) = (2) - [(3)+(6)]
			จำนวน (บาท) (3)	(%) ทั่วประเทศ (4)	(%) งบงวด 1 (5)					จำนวน (บาท) (10) = (3)+(10)	(%) ทั่วประเทศ (11) = (10)*100/(1)	(%) งบงวด 1 (12) = (10)*100/(2)	
1. กลุ่มอนามัยแม่และเด็ก	4,342,500	1,900,000	1,212,197.00	27.91	63.80	-	425,900.00	322,750.00	748,650.00	1,960,847.00	45.15	103.20	687,803.00
2. กลุ่มอนามัยวัยเรียนวัยรุ่น	4,280,000	2,100,000	929,594.00	21.72	44.27	479,600.00	-	157,850.00	637,450.00	1,567,044.00	36.61	74.62	690,806.00
3. กลุ่มอนามัยวัยทำงาน	1,513,810	1,131,810	198,495.00	13.11	17.54	-	59,000.00	62,875.00	121,875.00	320,370.00	21.16	28.31	933,315.00
4. กลุ่มสร้างเสริมศักยภาพฯ	600,000	200,000	74,480.00	12.41	37.24	5,000.00	-	600.00	5,600.00	80,080.00	13.35	40.04	120,520.00
5. กลุ่มบริหารยุทธศาสตร์+วิจัย	2,450,000	922,436	327,991.00	13.39	35.56	100,000.00	478,000.00	8,775.00	586,775.00	914,766.00	37.34	99.17	494,445.00
6. กลุ่มอำนวยการ+สส	2,457,599	1,525,613	1,344,744.23	54.72	88.14	209,665.70	-	2,820.00	212,485.70	1,557,229.93	63.36	102.07	(28,796.93)
<b>รวมงบโครงการ (สส)</b>	<b>15,643,909</b>	<b>7,779,859</b>	<b>4,087,501</b>	<b>26.13</b>	<b>52.54</b>	<b>794,265.70</b>	<b>962,900.00</b>	<b>555,670.00</b>	<b>2,312,835.70</b>	<b>6,400,336.93</b>	<b>40.91</b>	<b>82.27</b>	<b>2,898,092.07</b>
7. นมผง ฯ	28,400,000	14,200,000	-	-	-	-	-	-	-	-	-	-	14,200,000.00
8. คชจ.ขึ้นต่ำตามสิทธิ์	1,287,600	635,600	221,000.00	17.16	34.77	-	-	-	-	221,000.00	17.16	34.77	414,600.00
<b>รวมงบ (สส)</b>	<b>45,331,509</b>	<b>22,615,459</b>	<b>4,308,501</b>	<b>9.50</b>	<b>19.05</b>	<b>794,266</b>	<b>962,900</b>	<b>555,670</b>	<b>2,312,836</b>	<b>6,621,337</b>	<b>14.61</b>	<b>29.28</b>	<b>17,512,692.07</b>
9. สปพอ.	184,200	184,200	4,750.00	2.58	2.58	-	-	-	-	4,750.00	2.58	2.58	179,450.00
<b>รวมงบ (สส + สปพอ.)</b>	<b>45,515,709</b>	<b>22,799,659</b>	<b>4,313,251</b>	<b>9.48</b>	<b>18.92</b>	<b>794,265.70</b>	<b>962,900.00</b>	<b>555,670.00</b>	<b>2,312,835.70</b>	<b>6,626,086.93</b>	<b>14.56</b>	<b>29.06</b>	<b>17,692,142.07</b>
10. สำนักงานตรวจราชการ	274,120	210,670	68,738.00	25.08	32.63	-	-	-	-	68,738.00	25.08	32.63	141,932.00
<b>รวมงบประมาณศูนย์ต้นกุ่ม สส.</b>	<b>45,789,829</b>	<b>23,010,329</b>	<b>4,381,989.23</b>	<b>9.57</b>	<b>19.04</b>	<b>794,266</b>	<b>962,900</b>	<b>555,670</b>	<b>2,312,835.70</b>	<b>6,694,825</b>	<b>14.62</b>	<b>29.09</b>	<b>17,834,074.07</b>

ที่มา : กลุ่มอำนวยการ สำนักส่งเสริมสุขภาพ