





รายงานสถานการณ์การเฝ้าระวังด้านส่งเสริมสุขภาพและอนามัยสิ่งแวดล้อม
ปีงบประมาณ พ.ศ. 2566
สำนักส่งเสริมสุขภาพ
(1 ตุลาคม 2565 – 28 กุมภาพันธ์ 2565)

กลุ่มสตรีและเด็กปฐมวัย

รายการ	เป้าหมาย	ผลการดำเนินงาน					ผลงาน เทียบ เป้าหมาย
		ปี 2562	ปี 2563	ปี 2564	ปี 2565	ปี 2566	
1. อัตราส่วนการตายมารดาไทยต่อการเกิดมีชีพแสนคน	ไม่เกิน 17 ต่อการเกิดมีชีพแสนคน	22.5	22.9	39.8	25.66	16.34	
2. อัตราทารกเกิดไร้ชีพ (Stillbirth)	-	4.5/1000	4.4/1000	4.5/1000	4.9/1000	4.5/1000	
3. อัตราตายทารกแรกเกิดระยะต้น (Early Neonatal Mortality Rate : ENMR)	-	4.1/1000	3.9/1000	4.3/1000	4.0/1000	4.13	
4. อัตราตายทารกแรกเกิดภายใน 28 วัน (Neonatal Mortality Rate : NMR)	ไม่เกิน 3.6 ต่อการเกิดมีชีพพันคน	4.5/1000	4.2/1000	4.7/1000	4.5/1000	4.4/1000	
5. อัตราตายทารกอายุน้อยกว่าหรือเท่ากับ 1 ปี	-	6.9/1000	6.2/1000	6.8/1000	7.3/1000	6.9/1000	
6. ร้อยละของหญิงตั้งครรภ์ที่ได้รับการฝากครรภ์ครั้งแรกเมื่ออายุครรภ์ ≤ 12 สัปดาห์	รอบ 6 เดือนแรก ไม่น้อยกว่าร้อยละ 50	80.28	87.24	81.5	81.5	75.84	
7. ร้อยละของหญิงหลังคลอดได้รับการดูแลครบ 3 ครั้งตามเกณฑ์	รอบ 6 เดือนแรก ไม่น้อยกว่าร้อยละ 50	65.04	68.49	71.01	70.4	55.68	
8. อัตราการเกิดภาวะขาดอากาศในทารกแรกเกิด	-	1.60/100	1.56/100	1.64/100	1.62/100	1.58/100	
9. ร้อยละทารกแรกเกิดน้ำหนักน้อยกว่า 2,500 กรัม	ไม่เกินร้อยละ 7	9.9	9.5	9.8	10.27	10.49	

 = ไม่ผ่านเป้าหมาย  = ผ่านเป้าหมาย

อัตราส่วนการตายมารดาไทย

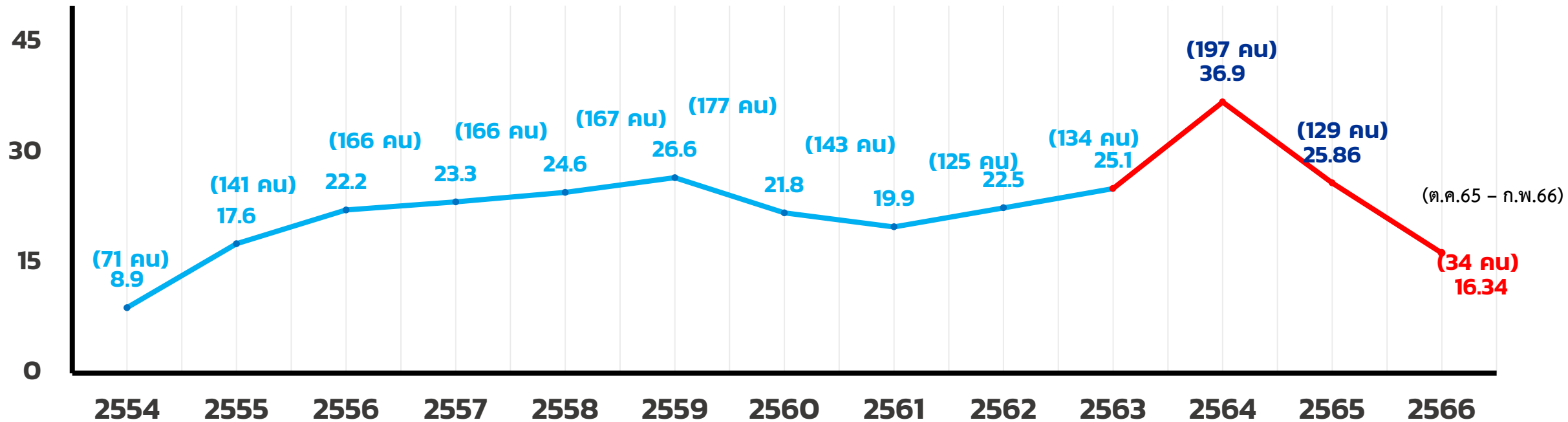

ที่มา : 1. สถิติสาธารณสุข สำนักงานปลัดกระทรวงสาธารณสุข พ.ศ.2554 - พ.ศ. 2563

2. ระบบเฝ้าระวังมารดาตาย สำนักส่งเสริมสุขภาพ กรมอนามัย ณ วันที่ 31 ธันวาคม พ.ศ. 2565 เขตสุขภาพที่ 1 - 12 และ กทม.

— สถิติสาธารณสุข
— ระบบเฝ้าระวัง กรมอนามัย

ตารางเปรียบเทียบอัตราส่วนการตายมารดาไทยจำแนกรายเขตในช่วงเวลาเดียวกัน ระหว่างปีงบประมาณ 2565 กับ 2566 (ต.ค. – ก.พ.)

2565 มารดาไทย **62** ราย เด็กเกิด **213,859** คน MMR = **28.99** / 100,000 LB
มารดาต่างด้าว **3** ราย เด็กเกิด **13,234** คน MMR = **22.67** / 100,000 LB

2566 มารดาไทย **34** ราย เด็กเกิด **208,062** คน MMR = **16.34** / 100,000 LB
มารดาต่างด้าว **1** ราย เด็กเกิด **15,183** คน MMR = **6.59** / 100,000 LB

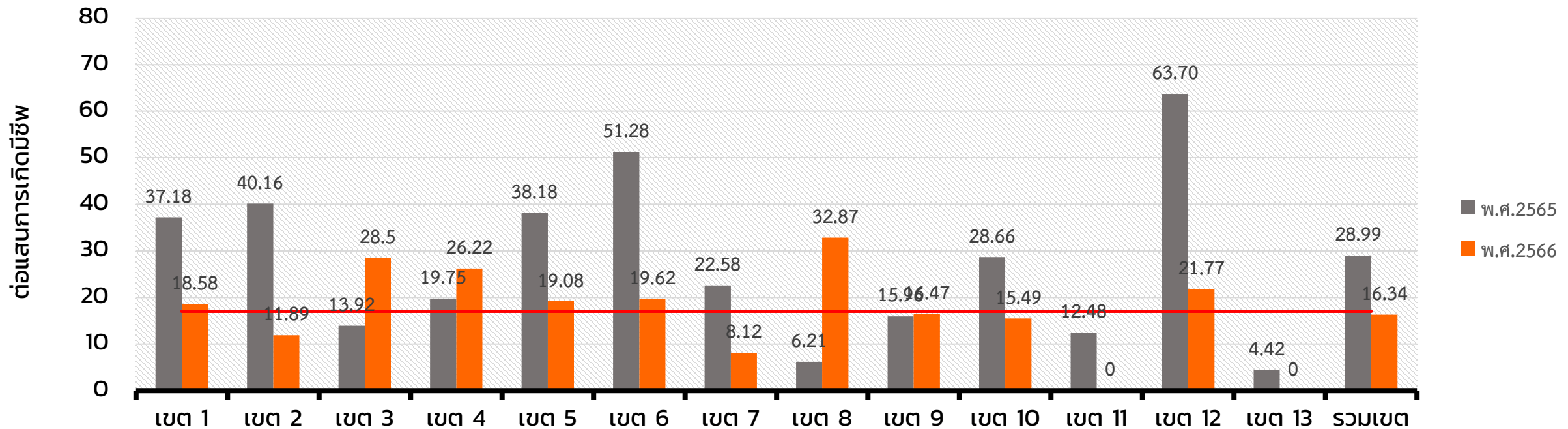

ร้อยละสาเหตุการตายมารดาไทยจำแนกตาม ICD-MM : WHO

2565 N = 37

2566 N = 21

ร้อยละสาเหตุการตายมารดาไทย

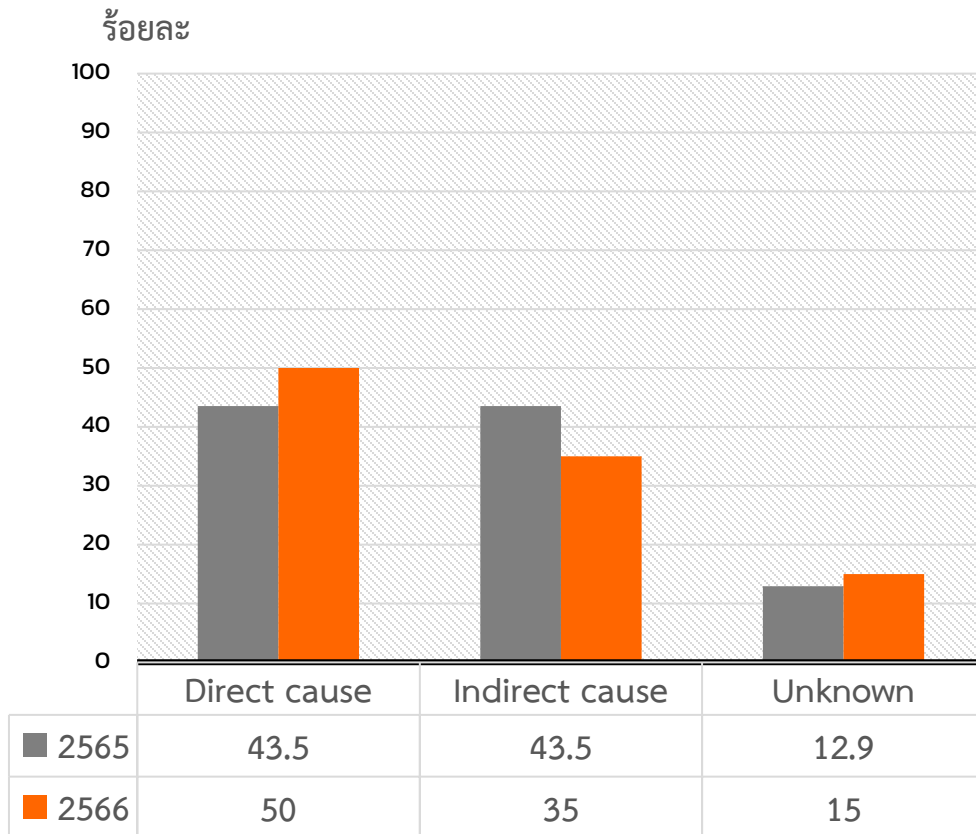

ร้อยละ

ร้อยละสาเหตุการตายมารดาไทย จำแนกตาม ICD-MM : WHO

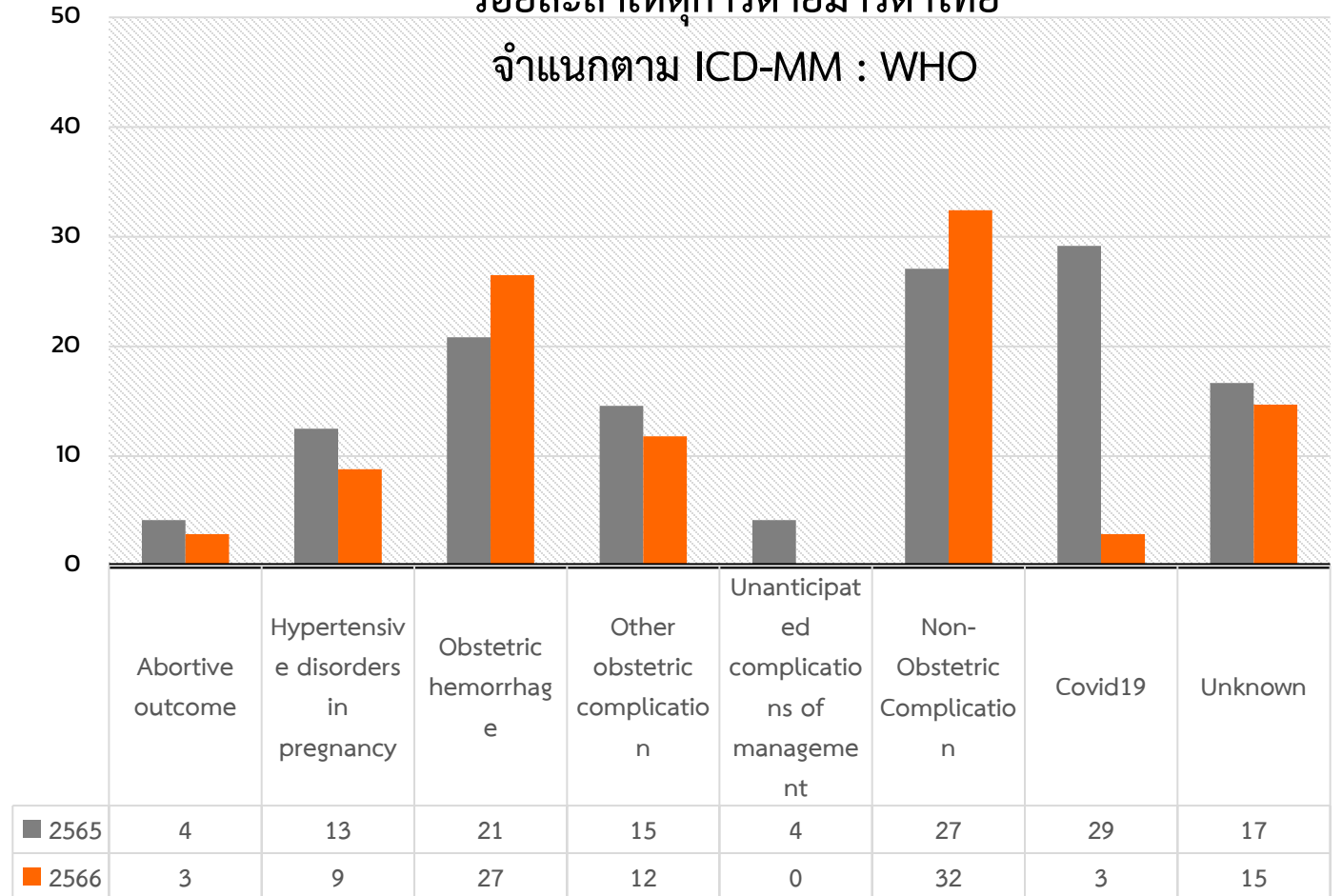

Thanks You

